

CENTRO MACHADINHO

RS 442

SAÍDA PARA SJO

QUADRA D
ÁREA 8.688,80m²

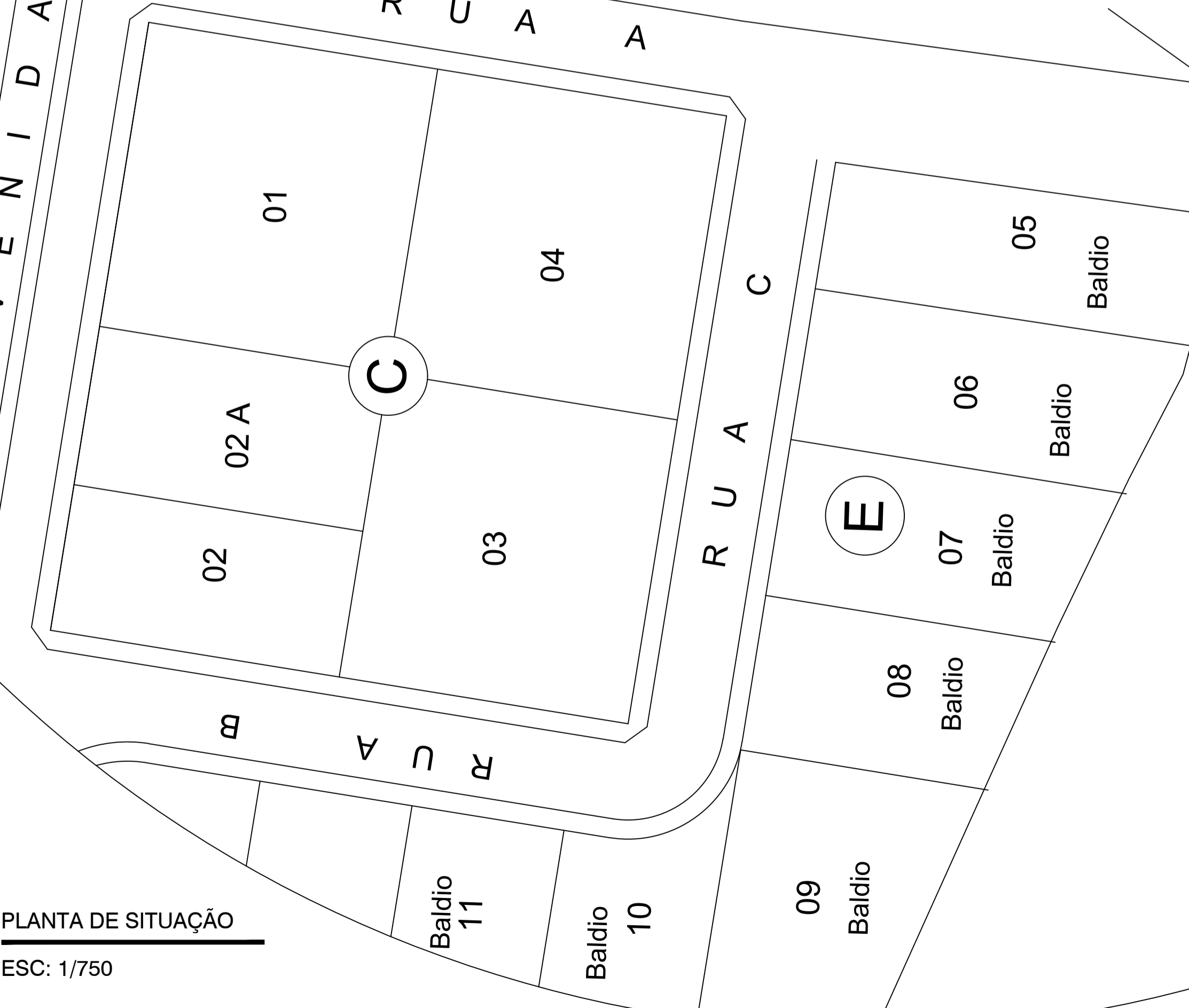
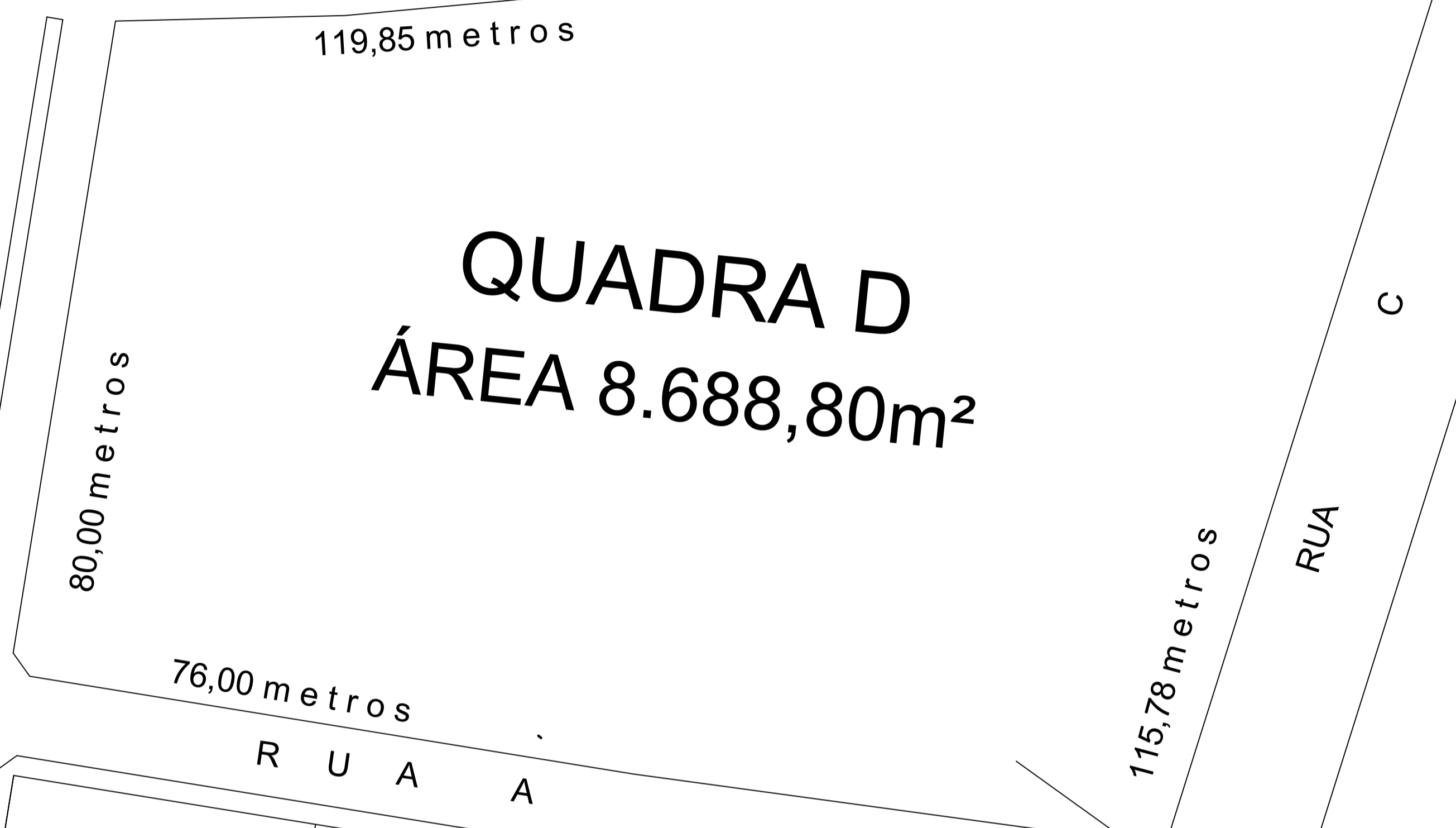
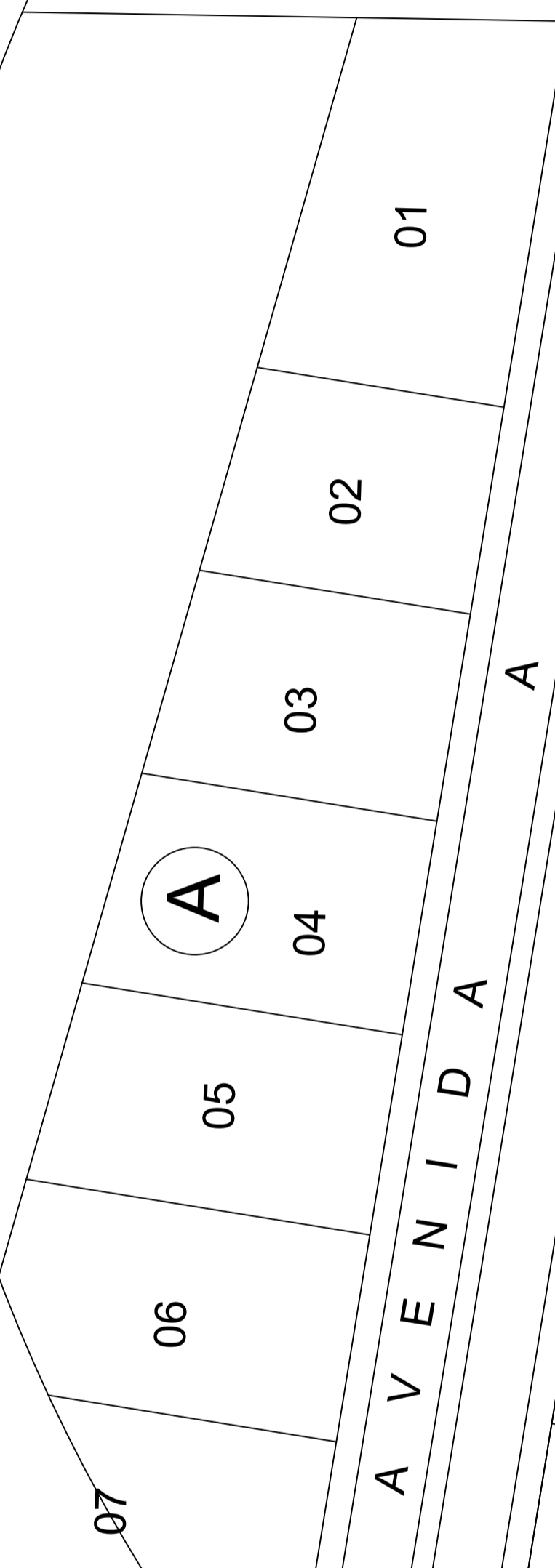
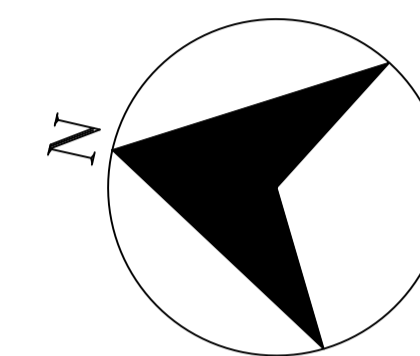

COORDENADAS GEOGRÁFICAS
27°35'05"S 51°39'39"W

PARQUE DAS
ÁGUAS
TERMAIS

PLANTA DE SITUAÇÃO

ESC: 1/750

SETOR DE ENGENHARIA

PREFEITURA MUNICIPAL DE MACHADINHO

CONTEÚDO - PLANTA DE LOCALIZAÇÃO	PRANCHA - A-01
PROPRIETÁRIO - PREFEITURA MUNICIPAL DE MACHADINHO	ESCALA - 1/100
ENDEREÇO - RUA A, BAIRRO BALNEÁRIO - ACESSO AD LAGO - MACHADINHO/RS	ÁREA CONSTRUIDA - 1.909,28 m ²
RESPONSÁVEIS TÉCNICOS - ENG. CIVIL AFONSO TAKAO DUARTE IWA-CREA 152421	ARQ. ISABEL RISSON CAU 166772-6
DATA - 19.10.23	

CENTRO MACHADINHO

RS 442

SAÍDA PARA SJO

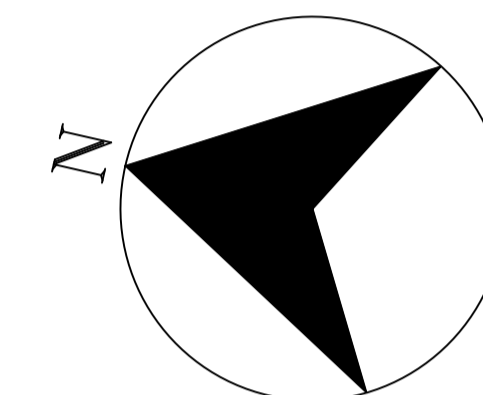

A
V
E
N
I
D
A

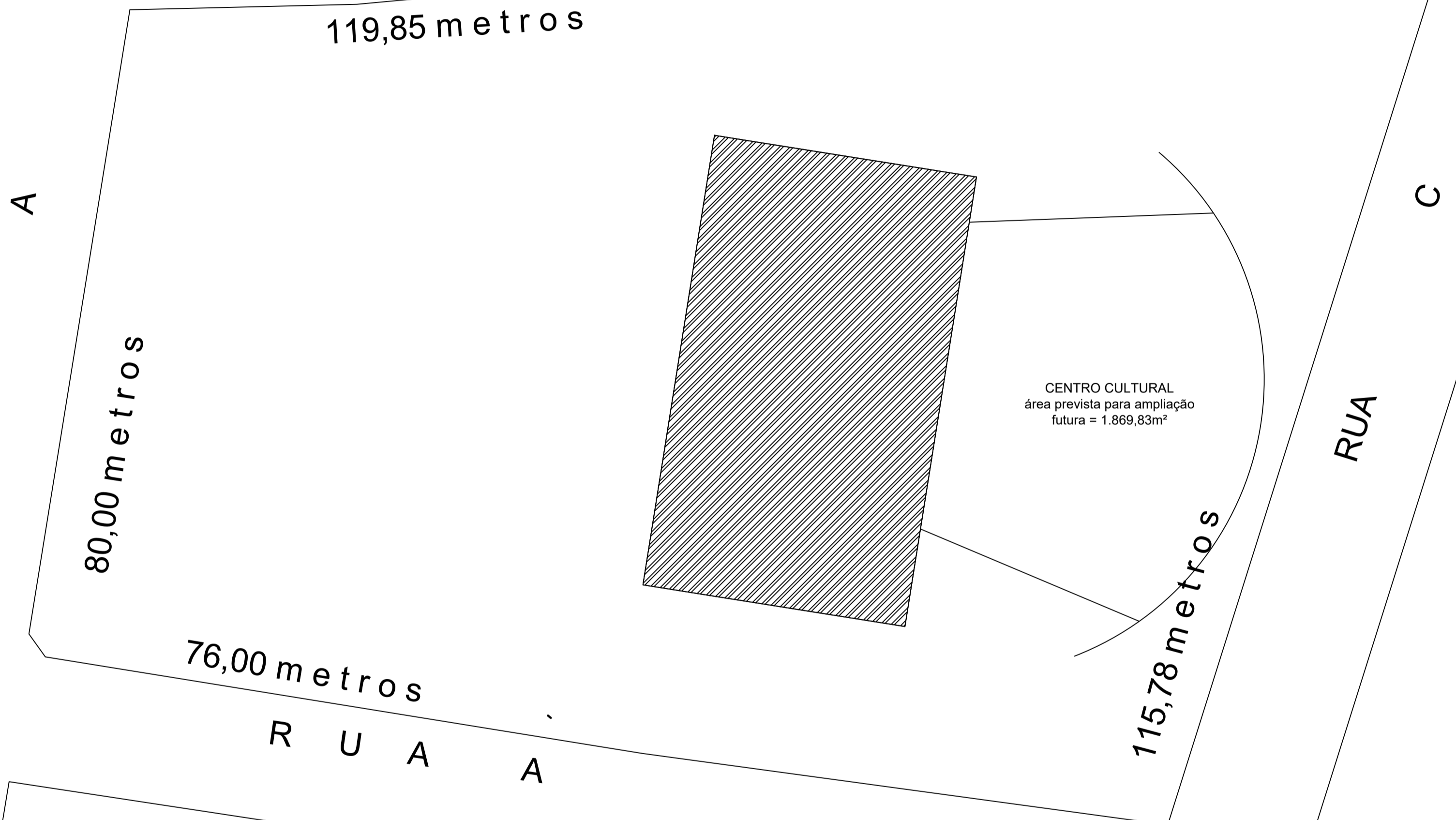

CENTRO CULTURAL
área prevista para ampliação
futura = 1.869,83m²

76,00 metros

115,78 metros

119,85 metros

80,00 metros

R
U
A

R
U
A

R
U
A

PLANTA DE LOCALIZAÇÃO

ESC: 1/500

SETOR DE ENGENHARIA

PREFEITURA MUNICIPAL DE MACHADINHO

CONTEÚDO -	PLANTA DE SITUAÇÃO	PRONHA -
PROPRIETÁRIO -	PREFEITURA MUNICIPAL DE MACHADINHO	A-02
ENDEREÇO -	RUA A, BAIRRO BALNEÁRIO - ACESSO AO LAGO - MACHADINHO/RS	ESCALA -
RESPONSÁVEIS TÉCNICOS -	ENG. CIVIL AFONSO TAKAO DUARTE IWA-CREA 152421	ARQ. ISABELE RISSON CAU 166772-6
		ÁREA CONSTRUIDA - 1.909,28 m²
		DATA - 19.10.23

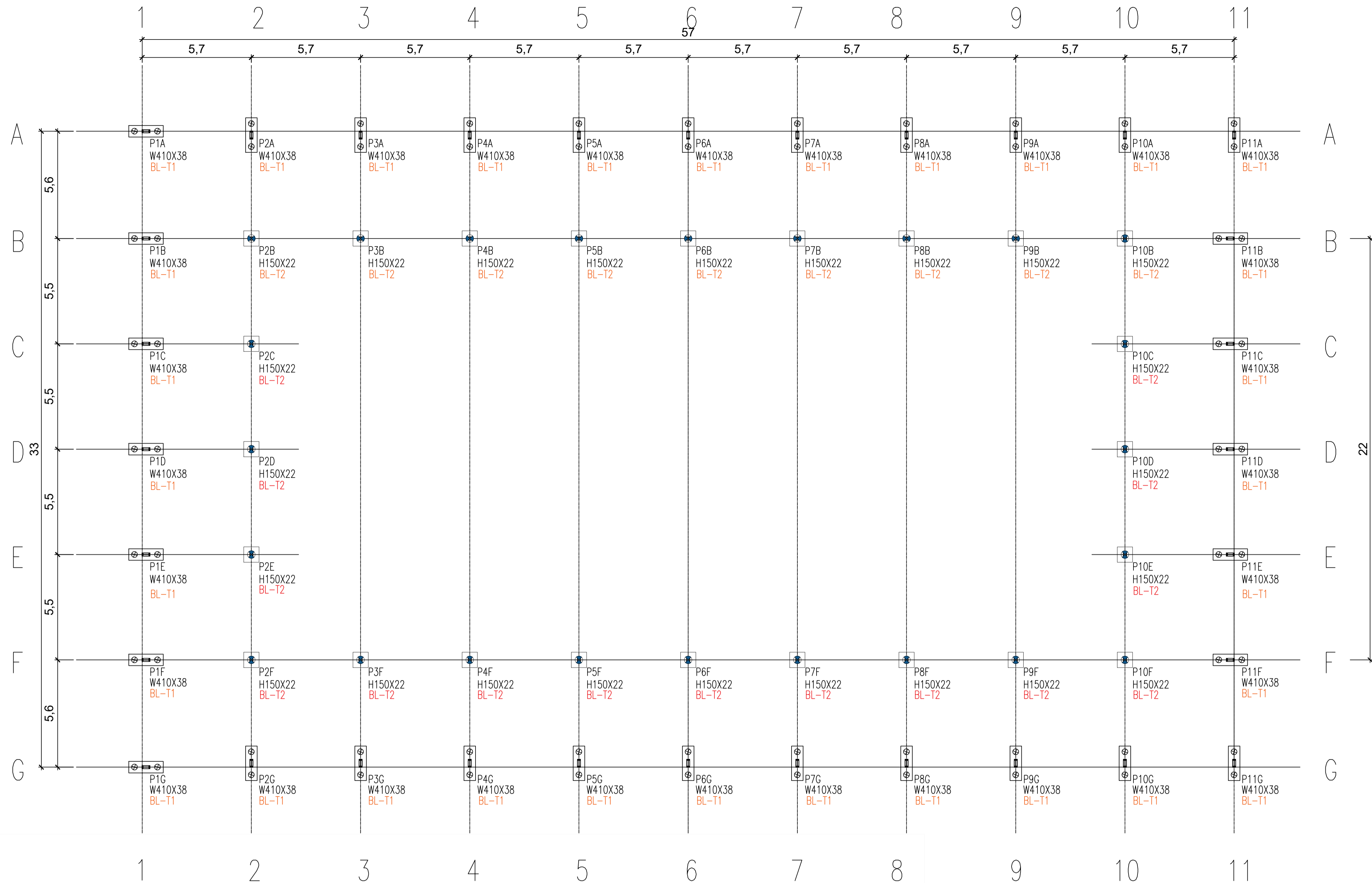
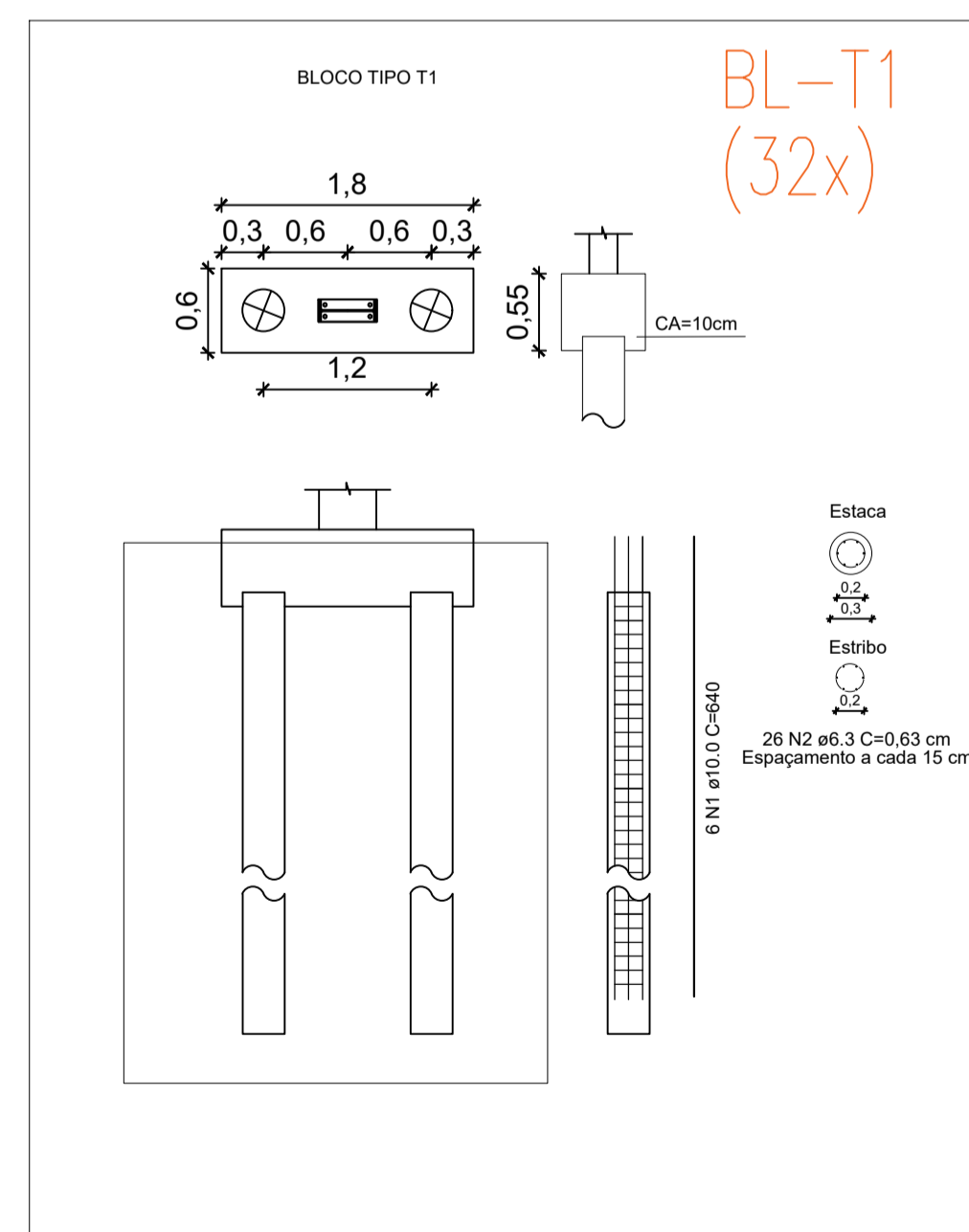
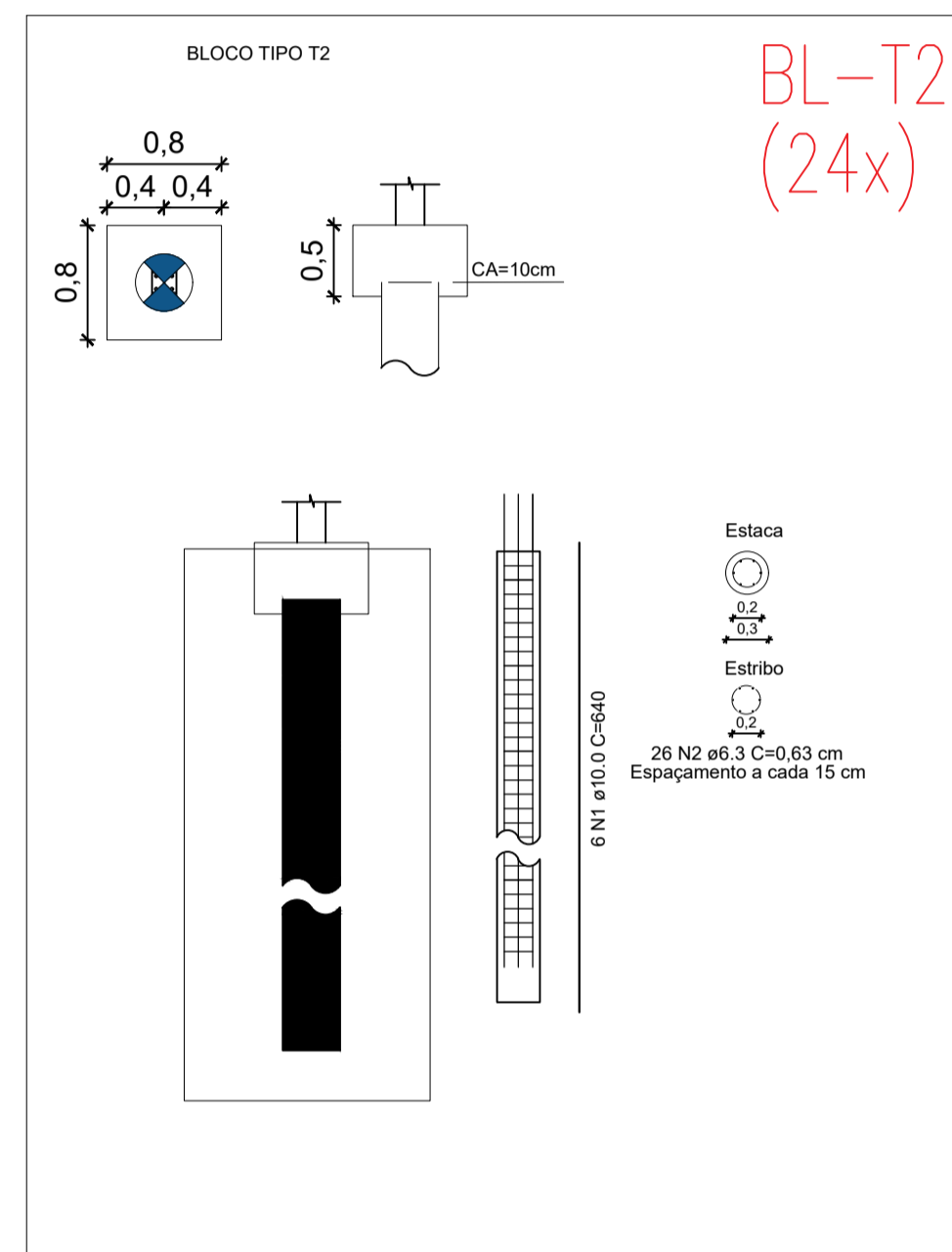
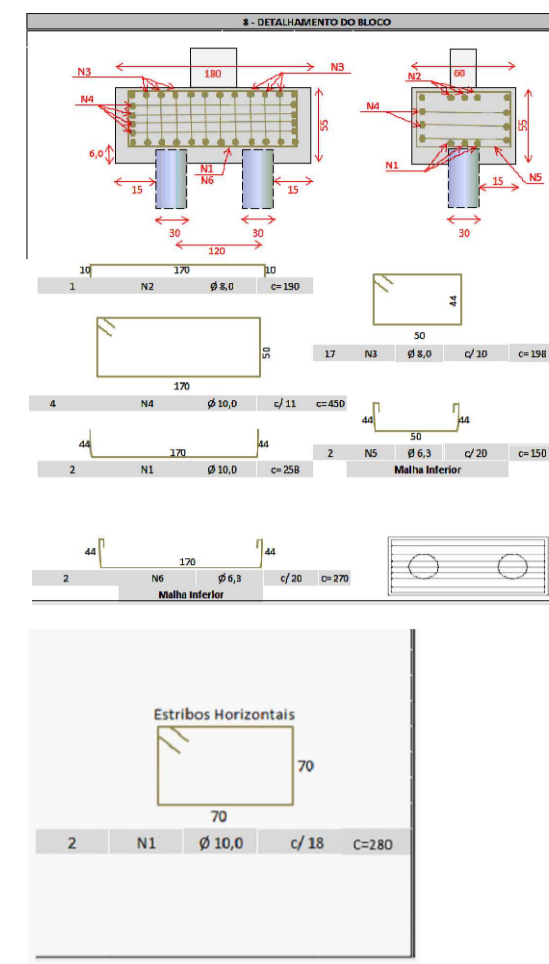

Memorial de cálculo blocos

Blocos com 1 estaca: 24 blocos medidas: 0,80x0,80x0,50 m

Armaduras dos blocos: 1 estaca diâm. 30 cm, comp. de 6,40 m

N1: 2 estr.x(4x0,70)m x 24 unid.= 134,40 m x 0,617Kg/m=82,92 Kg

N2: 4 estr.x(0,70+0,37+0,70+0,37) m x 24 unid.=205,44 mx0,245Kg/m= 50,33 Kg

Volume de concreto blocos

Volume 1: 24 unid.x 0,80x0,80x0,50 m=7,68 m³

Área de Fôrmas

Área 1: 24 unid.x(0,80m+0,80+0,80+0,80)x0,50=38,40 m²

Blocos com 2 estaca: 32 blocos medidas: 1,80x0,60x0,55m

Armaduras dos blocos: 2 estacas diâm. 30 cm, comp. de 6,40 m

N1: 2 estr.x2,58mx32 unid.=165,12x0,617Kg/m=101,87 Kg

N2: 1 estr.x1,90mx32 unid.=60,8mx0,395Kg/m=24,01 Kg

N3: 17 estr.x1,98mx32 unid.=1.077,12x0,395Kg/m=425,46 Kg

N4: 4 estr.x4,50mx32 unid.=576mx0,617Kg/m=355,39 Kg

N5: 2 estr.x1,50mx32 unid.=96mx0,245Kg/m=23,52 Kg

N6: 2 estr.x2,70mx32 unid.=172,80mx0,245Kg/m=42,33 Kg

Volume de concreto blocos

Volume 2: 32unid.x 1,80x0,60x0,55m =19,00m³

Área de Fôrmas

Área 1: 32unid.x(1,80+1,80+0,60+0,60)x0,55=61,24m²

Memorial de cálculo estacas

Blocos com 1 estaca: 24 blocos de fundação diâm. 30cm

Blocos com 2 estaca: 32 blocos de fundação diâm. 30 cm

Armaduras das estacas: 88 estacas-comp. de 6,40 m

N1: 6 barras x 6,40mx 88 unid.= 3.379,02 mx 0,617Kg/m= 2.084,96 Kg

N2: 43 estr.x 0,63 mx88 unid.=2.383,92 mx 0,245Kg/m=584,06 Kg

Volume de concreto estacas

Volume estacas: 88 unid.x 0,07m²x 6,40m= 39,79 m³

RESUMO MATERIAIS

ITEM	Qtde	DESCRIÇÃO	PESO UN. Kg/m	PESO TOTAL (Kg)
ESTACAS				
1	1	Aço CA50 6,3 mm	0,245	584,06
2	1	Aço CA50 10mm	0,617	2.084,96
		Volume Concreto fck 25	39,79 M3	
BLOCOS				
1	1	Aço CA50 6,3mm	0,245	116,18
2	1	Aço CA50 8,0mm	0,395	449,47
		Aço CA50 10mm	0,617	540,18
		Volume Concreto fck 30	26,68 M3	
		Área de Forma	99,64 m2	

SETOR DE ENGENHARIA
PREFEITURA MUNICIPAL DE MACHADINHO

CONTEÚDO - PLANTA DE FUNDAÇÕES E LOCAÇÃO	PRANCHA - A-06
PROPRIETÁRIO - PREFEITURA MUNICIPAL DE MACHADINHO	ESCALA - 1/100
ENDEREÇO - RUA A, BAIRRO BALNEÁRIO - ACESSO AO LAGO - MACHADINHO/RS	ÁREA CONSTRUÍDA - 1.909,28 M ²
RESPONSÁVEIS TÉCNICOS -	DATA - 19.10.23
ENG. CIVIL AFONSO TAKAO DUARTE IWAIGREA 152421	ARQ. ISABELLE RISSON DAU 166772-6

57,25

33,20

Piso em concreto
TOTAL: 1.909,28m²

PLANTA BAIXA
1.909,28m²

DETALHE PISO CONCRETO

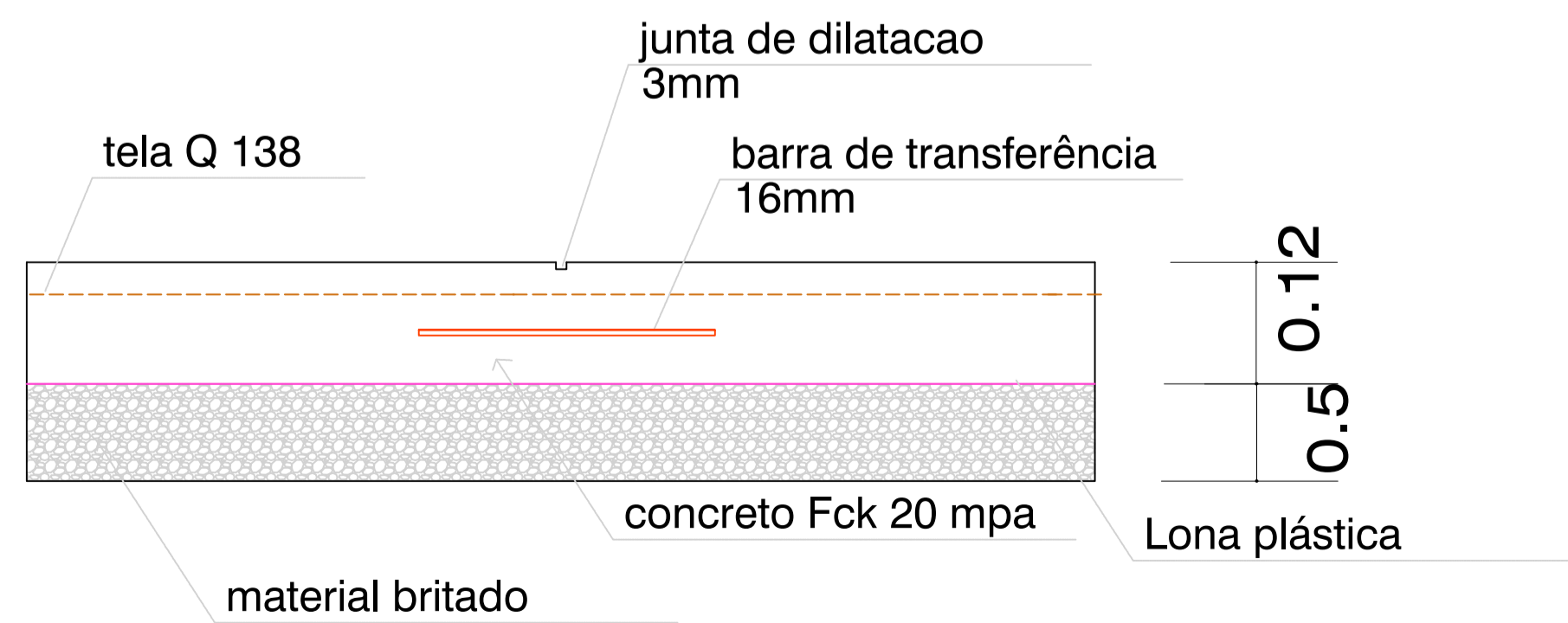

SETOR DE ENGENHARIA

PREFEITURA MUNICIPAL DE MACHADINHO

CONTEÚDO - PLANTA BAIXA- PISO CONCRETO	PRANCHA -
PROPRIETÁRIO - PREFEITURA MUNICIPAL DE MACHADINHO	A-07/07
ENDEREÇO - RS-442	ESCALA - 1/100
RESPONSÁVEIS TÉCNICOS -	ÁREA CONSTRUÍDA - 1.910,28
ENG. CIVIL AFONSO TAKAO DUARTE IWA-CREA 152421	ARQ. ISABELE RISSON CAU 166772-6
DATA - 29.09.23	

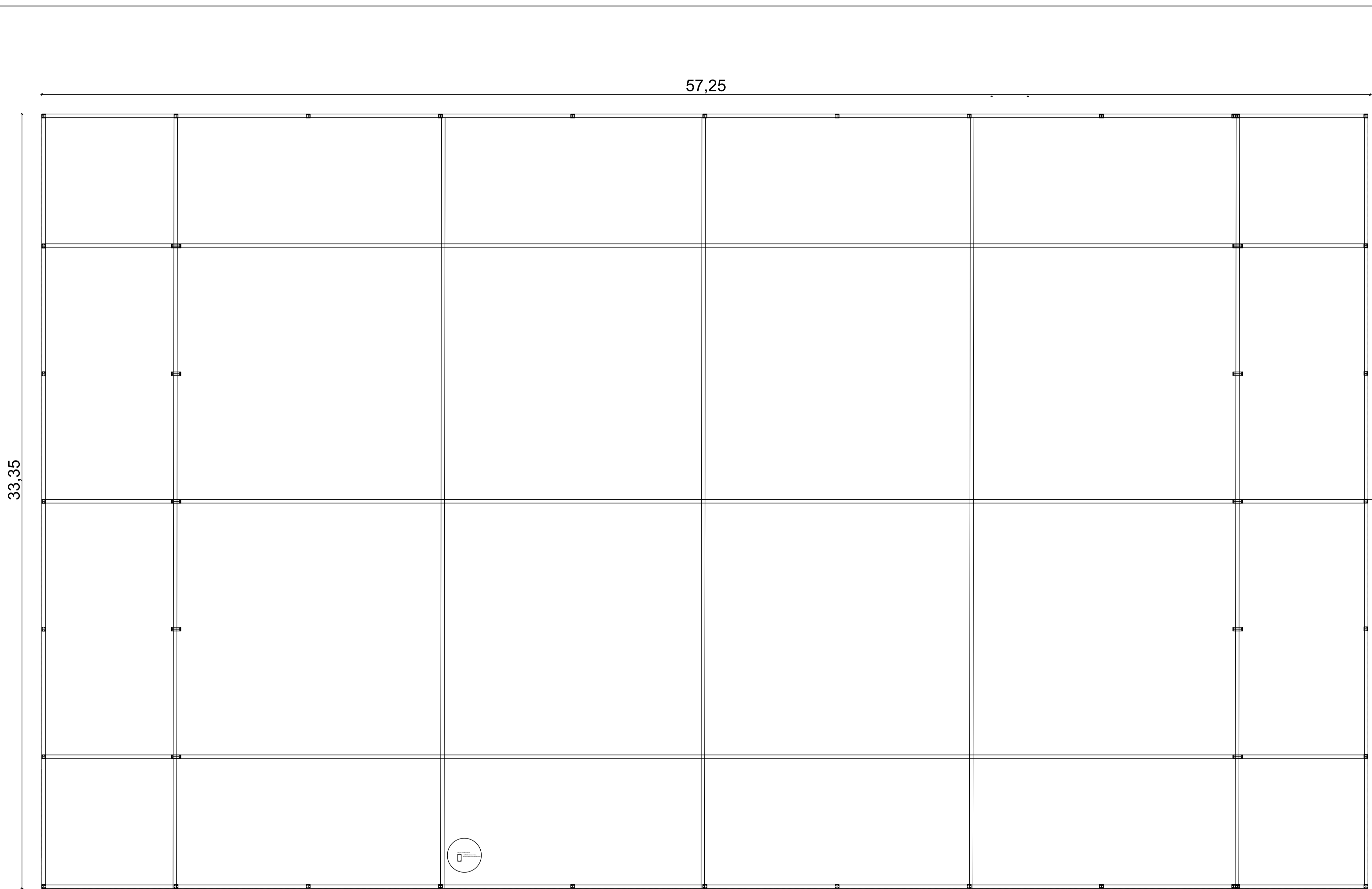

MEMÓRIA DE CÁLCULO

BALDRAMES
 57,25 x 5: 286,25
 33,35 x 7: 233,45 TOTAL: 519,70 m lineares

VOLUME CONCRETO FCK 25 BALDRAMES
 519,70m lineares x 0,15 x 0,30: TOTAL: 23,38 M³

FORMAS EM MADEIRA PARA BALDRAME
 519,70 m lineares x (0,30+0,30 cm): TOTAL: 311,82 m²

FERRAGEM BALDRAME
 Ferro 10mm: 519,70 m lineares x 4: 2.078,80 m lineares
 2.078,80 m x 0,617kg/m: TOTAL: 1.282,62 KG
 Estribo 5mm: 519,70 / 0,15: 3.465 unidades de estribos
 3.465 x 0,66 : 2.286,90 metros de ferro 5 mm p/ estribo
 2.286,90 metros x 0,154kg/m: TOTAL: 352,18 Kg

PISO INDUSTRIAL DE CONCRETO ARMADO FCK 20 MPA
 33,35 x 57,25: TOTAL: 1.909,28 M²
 Espessura 12 cm

Telhado Aluzinc Natural
 33,35 x 57,25: TOTAL: 1.909,28 M²

CALHAS
 57,25 x 2: 114,50 m lineares
 Tubo de queda 100 mm: 8x 7,30: 58,40 m

IMPERMEABILIZAÇÃO
 519,70 m lineares de viga baldrame x 0,75 : 389,77 m²

Seção Transversal
4 barra 10 mm
Viga Baldrame

Estribos c/ 15 cm
Barra 5 mm
Viga Baldrame

SETOR DE ENGENHARIA		
<small>PREFEITURA MUNICIPAL DE MACHADINHO</small>		
<small>CONTEÚDO -</small>	<small>PLANTA DE BALDRAMES</small>	<small>PRANCHAS -</small>
<small>PROPRIETÁRIO -</small>	<small>PREFEITURA MUNICIPAL DE MACHADINHO</small>	A-03
<small>ENDEREÇO -</small>	<small>RUA A, BAIRRO BALNEÁRIO - ACESSO AO LAGO - MACHADINHO/RS</small>	<small>ESCALA -</small>
<small>RESPONSÁVEIS TÉCNICOS -</small>		<small>1/100</small>
<small>ENG. CIVIL AFONSO TAKAO DUARTE</small> <small>IWAIDREA 152421</small>	<small>ARQ. ISABELE RISSON</small> <small>CAU 166772-6</small>	<small>ÁREA CONSTRUÍDA -</small> 1.909,28 M²
		<small>DATA - 19.10.23</small>

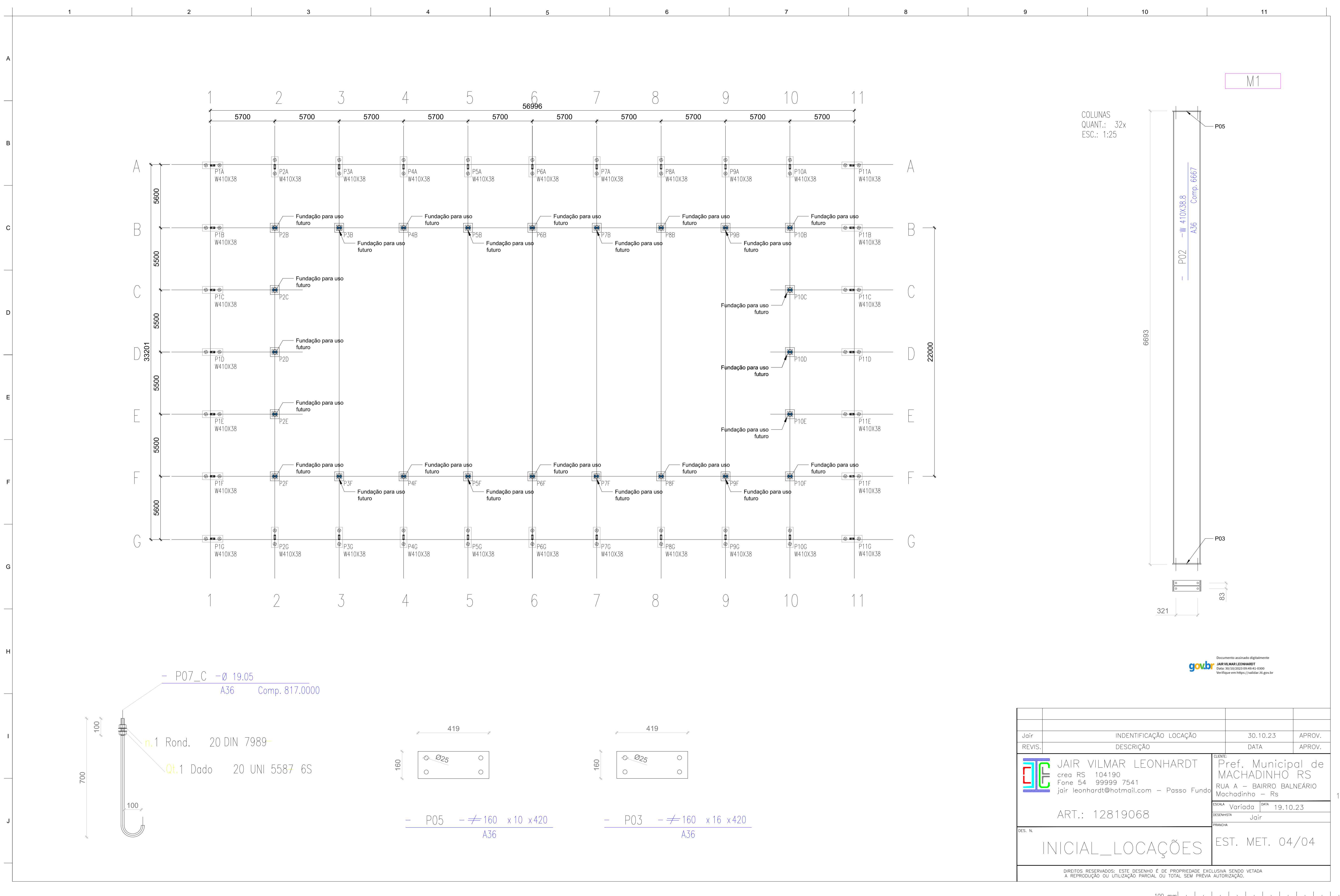

COLUNAS
QUANT.: 32x
ESC.: 1:25

M1

Documento assinado digitalmente
gov.br
JAIR VILMAR LEONHARDT
Data: 30/10/2023 09:45:13:00
Verifique em https://validar.jf.gov.br

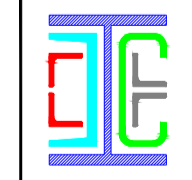
Jaír	INDENTIFICAÇÃO	LOCAÇÃO	30.10.23	APROV.
REVIS.	DESCRIÇÃO		DATA	APROV.
 JAIR VILMAR LEONHARDT crea RS 104190 Fone 54 99999 7541 jaír.leonhardt@hotmail.com - Passo Fundo		CLIENTE: Pref. Municipal de MACHADINHO RS RUA A - BAIRRO BALNEÁRIO Machadinho - Rs		
ART.: 12819068		ESCALA	Variada	DATA
		DESENHISTA	Jaír	19.10.23
DES. N.		FRANCHA		
INICIAL_LOCAÇÕES		EST. MET. 04/04		
DIREITOS RESERVADOS: ESTE DESENHO É DE PROPRIEDADE EXCLUSIVA SENDO VETADA A REPRODUÇÃO OU UTILIZAÇÃO PARCIAL OU TOTAL SEM PREVIA AUTORIZAÇÃO.				

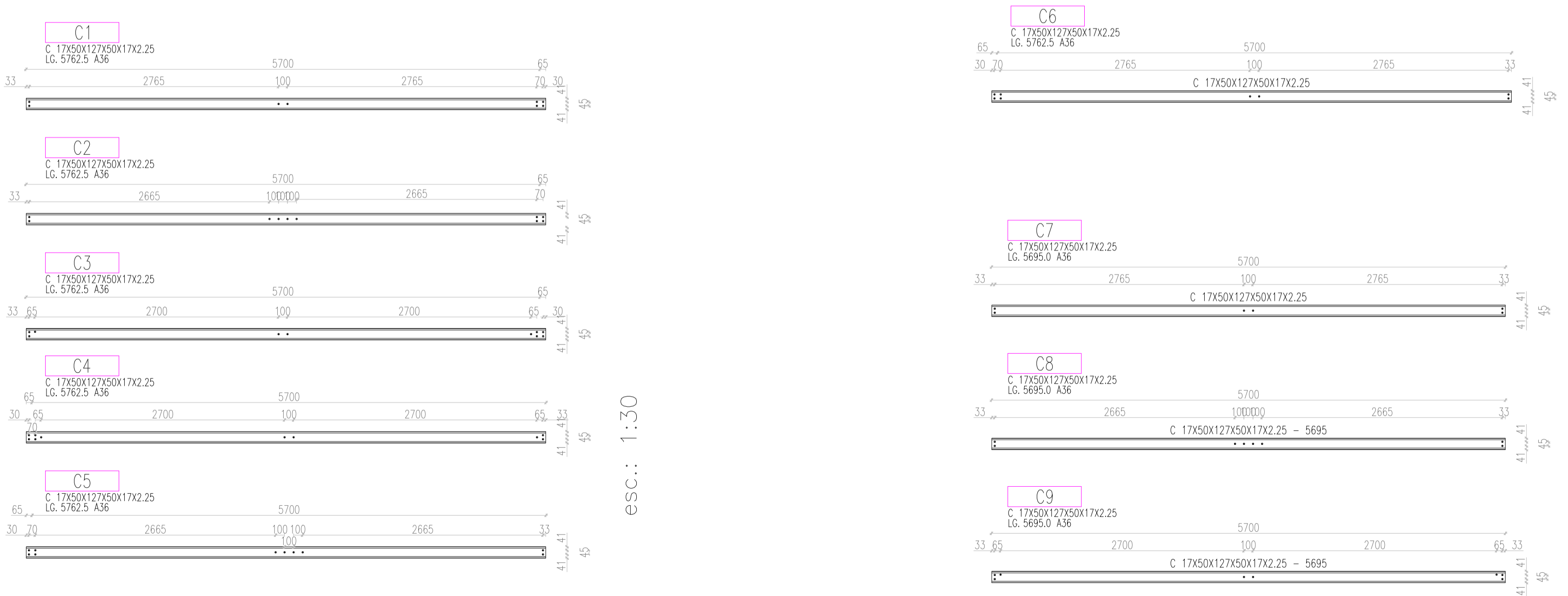
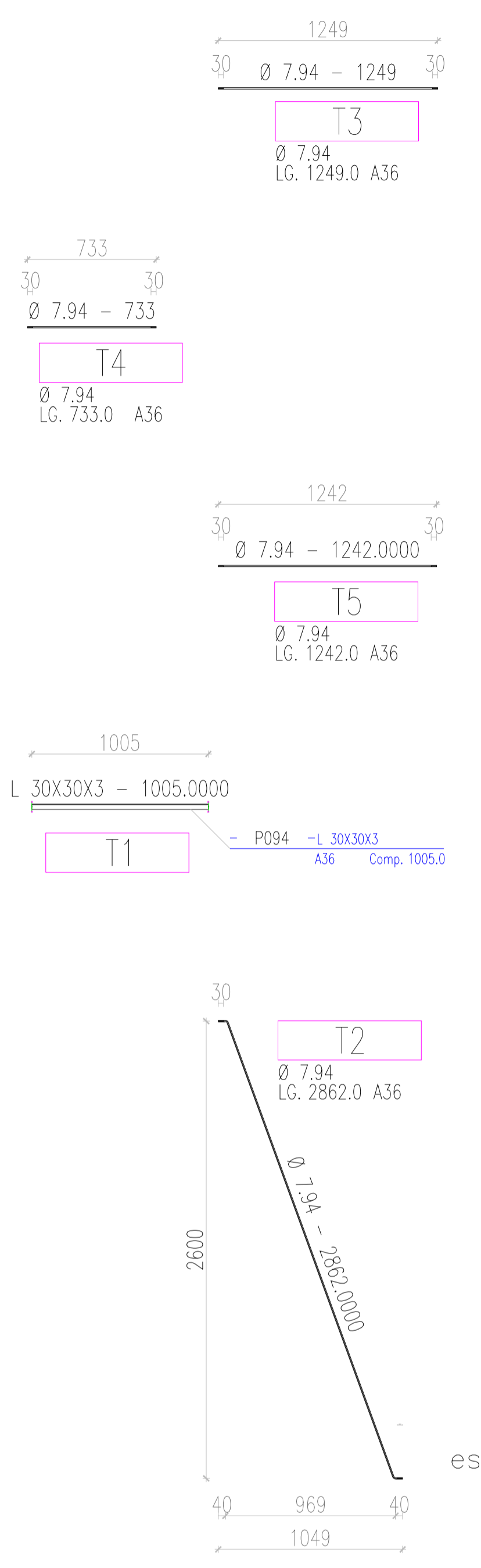
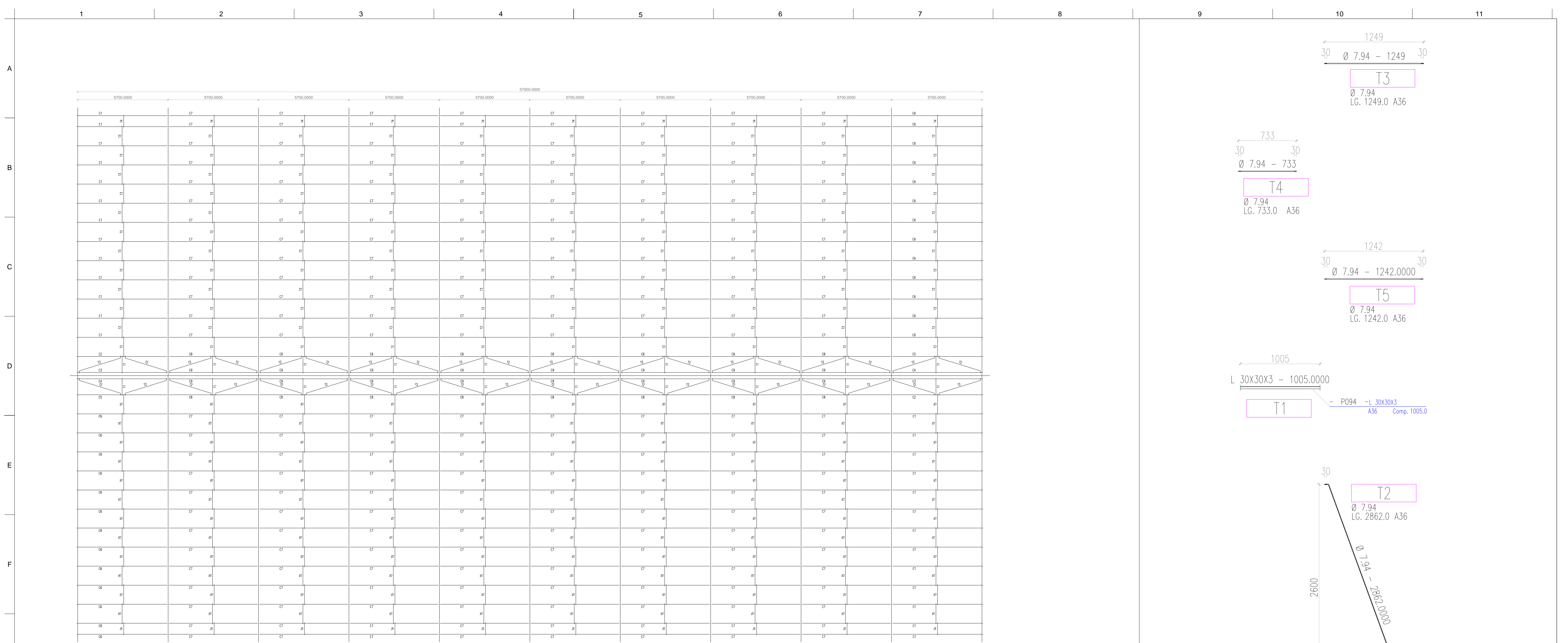

obs.: Material junto com a prancha 002

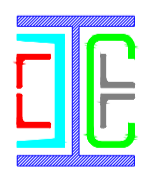
REVIS.		CLIENTE: Pref. Municipal de MACHADINHO RS	
 JAIR VILMAR LEONHARDT crea RS 104190 Fone 54 99999 7541 jair.leonhardt@hotmail.com - Passo Fundo		RUA A - BAIRRO BALNEÁRIO Machadinho - Rs	
ART.: 12819068		ESCALA: Variada	DATA: 19.10.23
DES. N. PLANTA_TERÇAS_METÁLICAS		DESENHISTA: Joir	PRONCHIA: EST. MET. 02/04
<small>DIREITOS RESERVADOS: ESTE DESENHO É DE PROPRIEDADE EXCLUSIVA SENDO VETADA A REPRODUÇÃO OU UTILIZAÇÃO PARCIAL OU TOTAL SEM PREVIA AUTORIZAÇÃO.</small>			

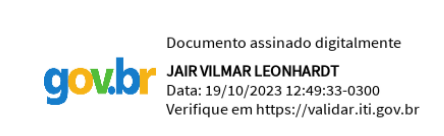

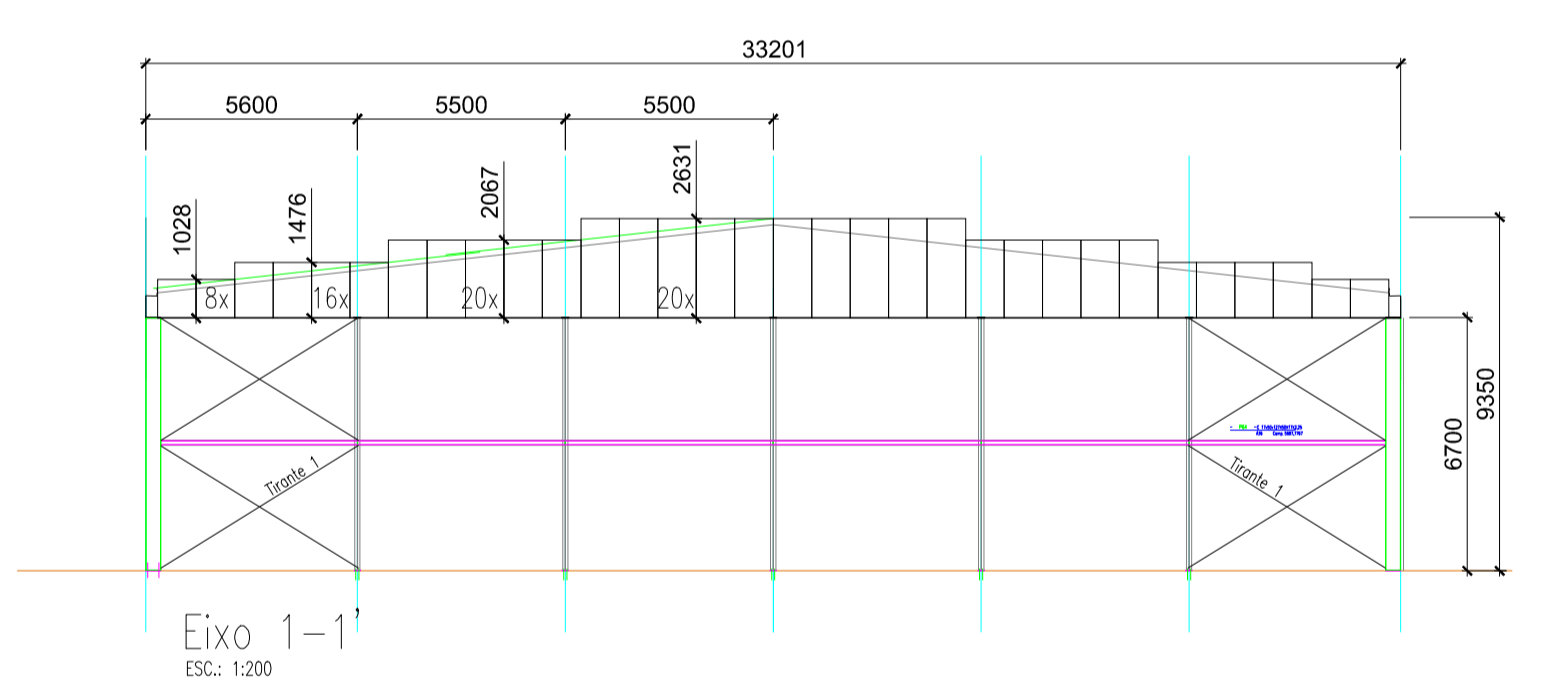
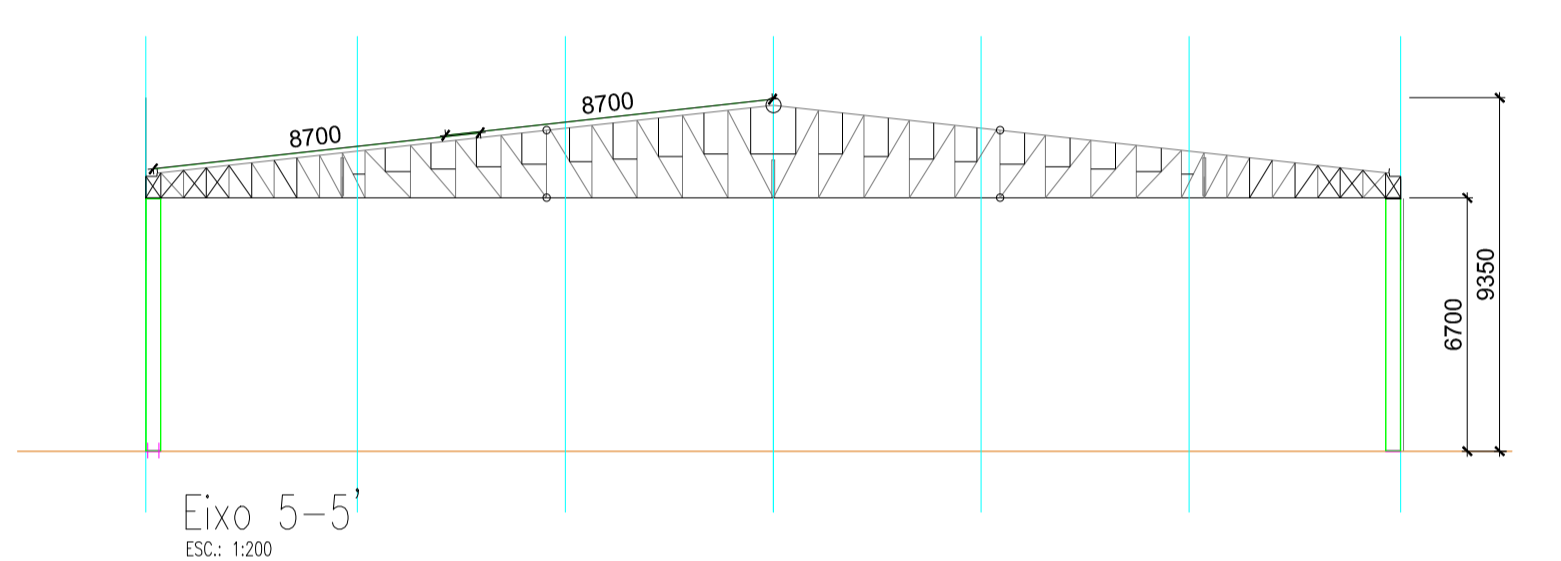
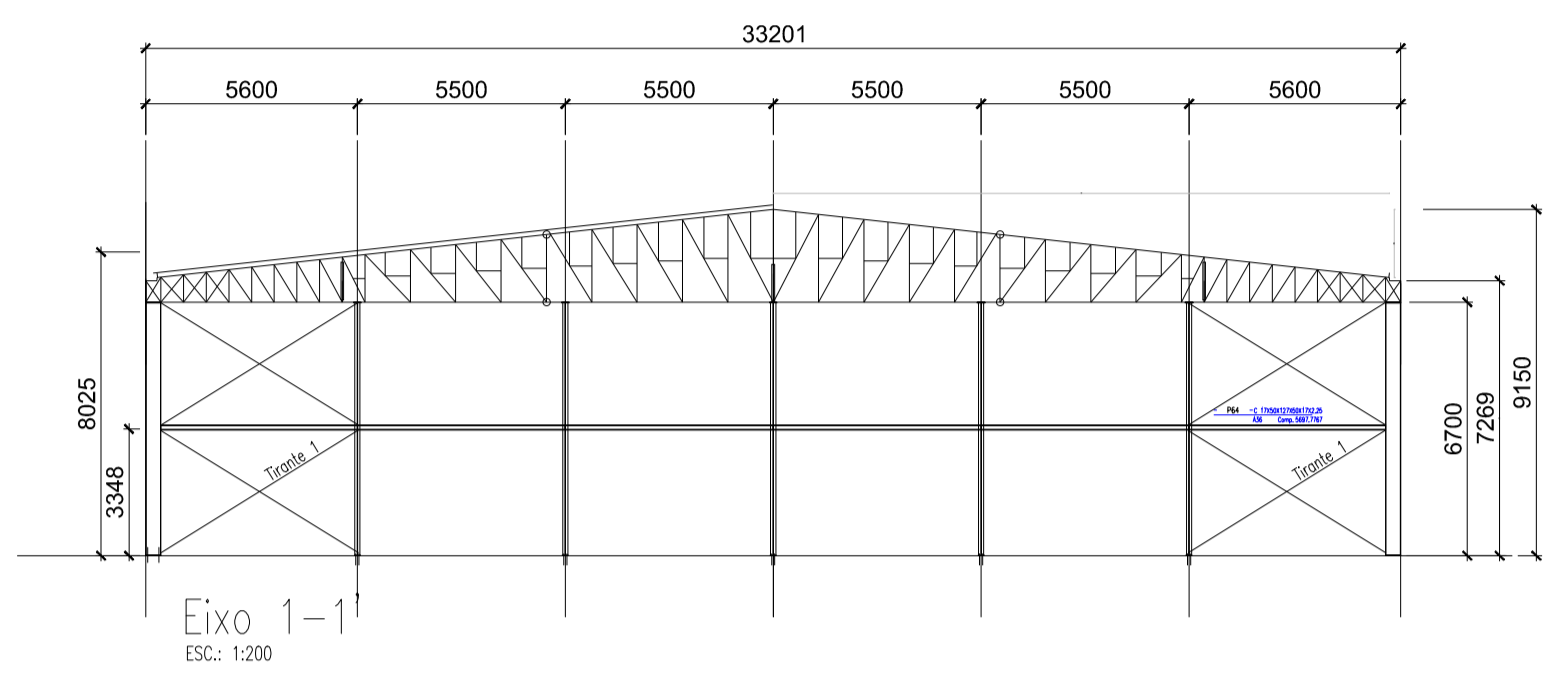
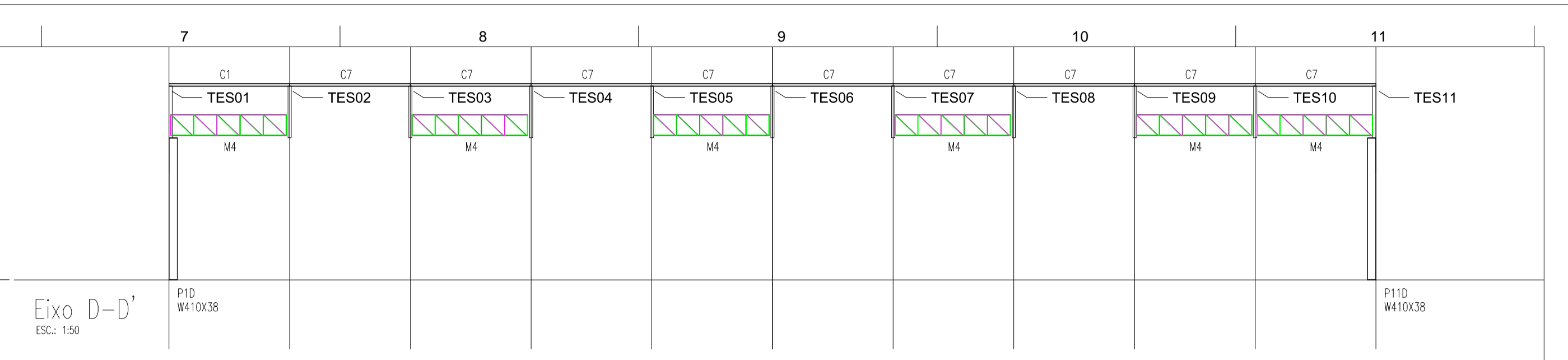
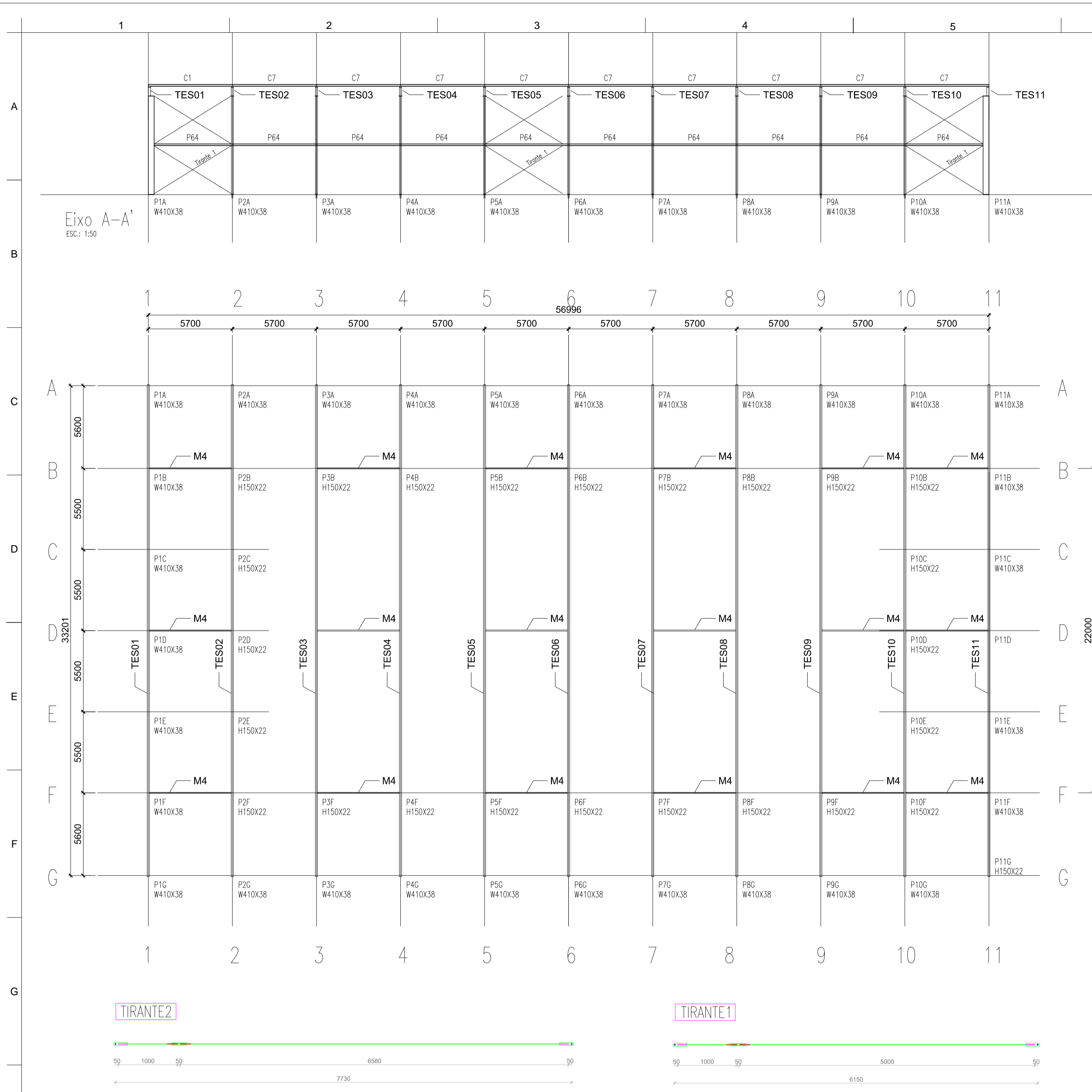

LISTA MATERIAIS								
ITEM	Qtde	DESCRICAO	Comp. (m) Area (m²)	BARRAS 6m Kg/m²	PESO UN. Kg/m² TOTAL (Kg)	Material	AREA TOT. (mq.)	
1	1	C 127x50x17x2 25	2441.9	408	4.3	9875	A36	1219.3
2	1	V 410x38 8	213.2	39	39.5	8421	A36	262.2
3	1	U 150x70x4 75	782.9	131	10.2	8316	A36	380.2
4	1	U 142x40x2 25	1762.9	294	3.8	6683	A36	767.1
5	1	U68x30x2 00	227.5	38	1.9	434	A36	55.6
6	1	U75x40x2 00	187.0	32	2.3	436	A36	56.2
7	1	Ø 7.94	428.1	82	0.4	167	A36	10.4
8	1	Ø 12.7	629.7	93	1.0	683	A36	27.6
9	1	Ø 19.05	104.6	29	2.2	234	A36	6.3
10	1	Lam. 10	3.4	78.5	270	A36	5.0	
11	1	Lam. 16	2.5	125.6	270	A36	5.9	
12	1	L 30x30x3	16.8	3	1.3	22	A36	2.0
13	228	Telhos tp35 0,5m x 8,7m	1984	m²				
14		Telhos tp35 0,5m (caixotes)	102	m²				
12	1	Cuneeiro tp35 0,5m	56	unidade				
13	1	Paraf.elho.para.gomo.alto	10.500	unidade				
14	1	Paraf.elho.corte	1.500	unidade				
15	1	Paraf.elho.costura	3.000	unidade				
16	1	Caixas	114	n				
17								
18								
Total:						35815		2817.4

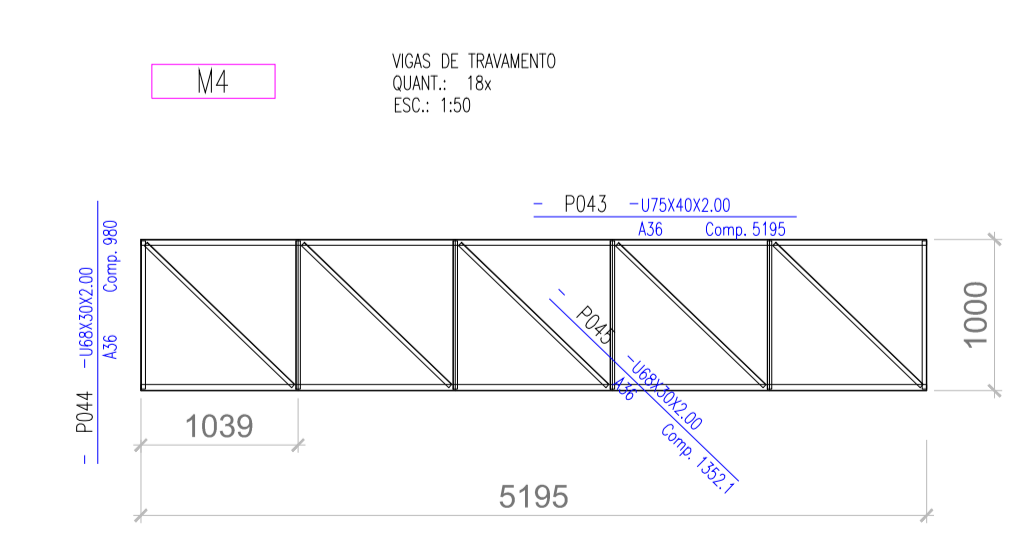
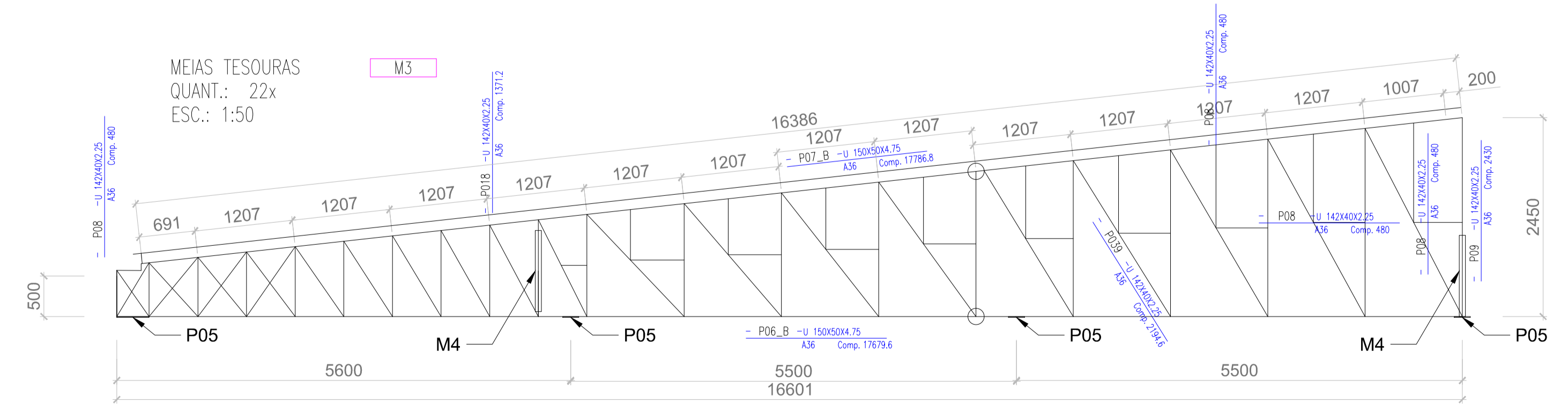

Documento assinado digitalmente
 JAIR VILMAR LEONHARDT
 Data: 19/10/2023 12:48:33 (UTC-3)
 Verifique em https://validar.jr.gov.br

REVIS.		DATA	APROV.
 JAIR VILMAR LEONHARDT crea RS 104190 Fone 54 99999 7541 jair.leonhardt@hotmail.com - Passo Fundo		CLIENTE: Pref. Municipal de MACHADINHO RS RUA A - BAIRRO BALNEARIO Machadinho - Rs	
ART.: 12819068		ESCALA	Variada DATA 19.10.23
DES. N. INICIAL_PAVILHAO		DESENHISTA	Jair
		FRANCHA	EST. MET. 03/04
DIREITOS RESERVADOS: ESTE DESENHO É DE PROPRIEDADE EXCLUSIVA SENDO VETADA A REPRODUÇÃO OU UTILIZAÇÃO PARCIAL OU TOTAL SEM PREVIA AUTORIZAÇÃO.			

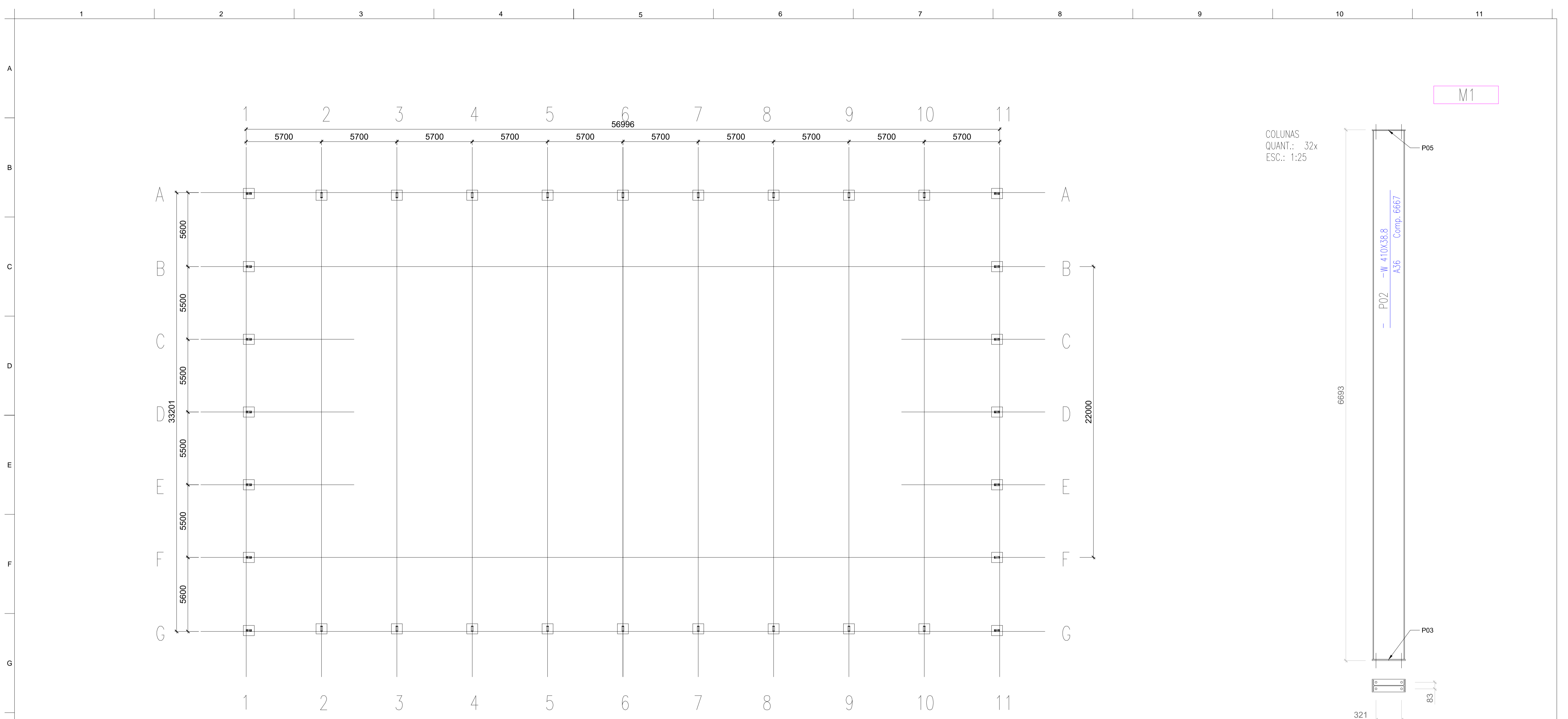

COLUNAS
 QUANT.: 32x
 ESC.: 1:25

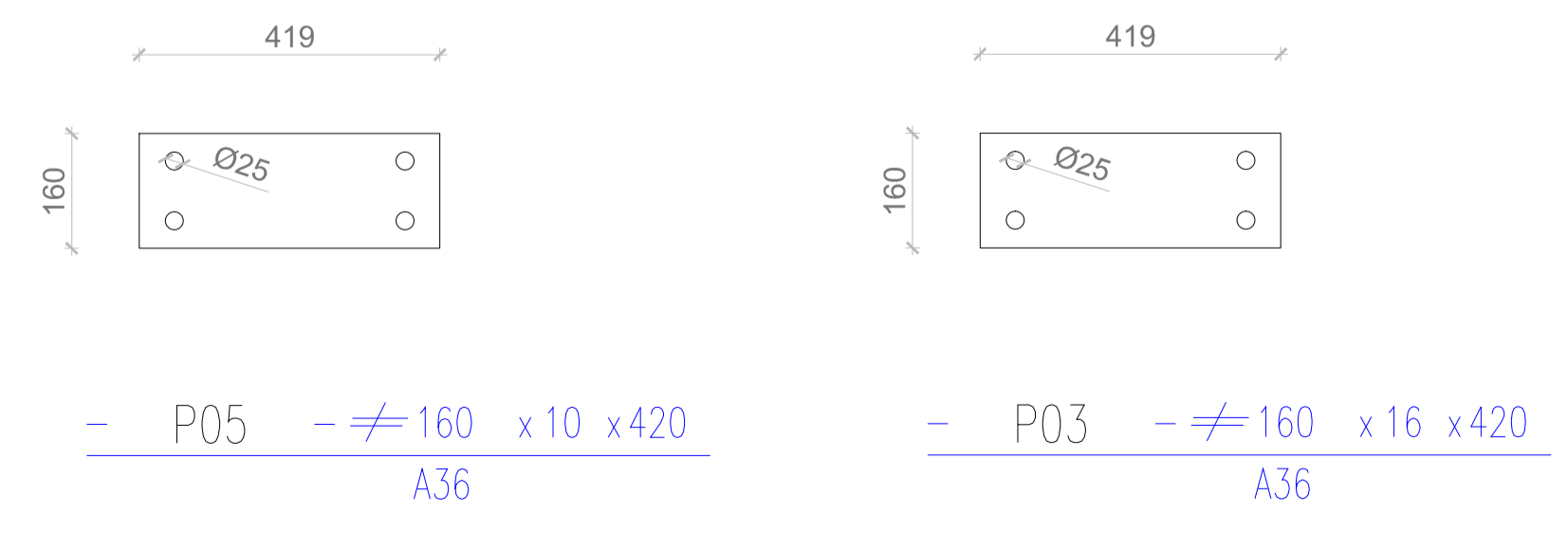
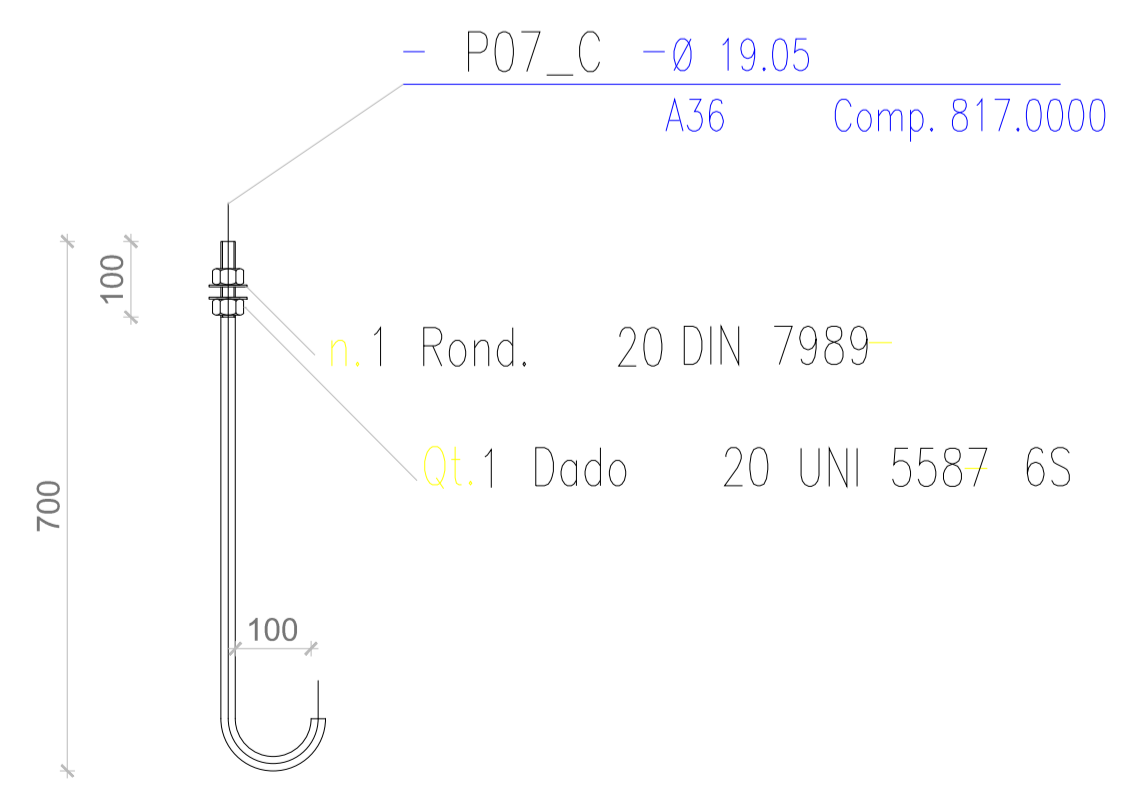
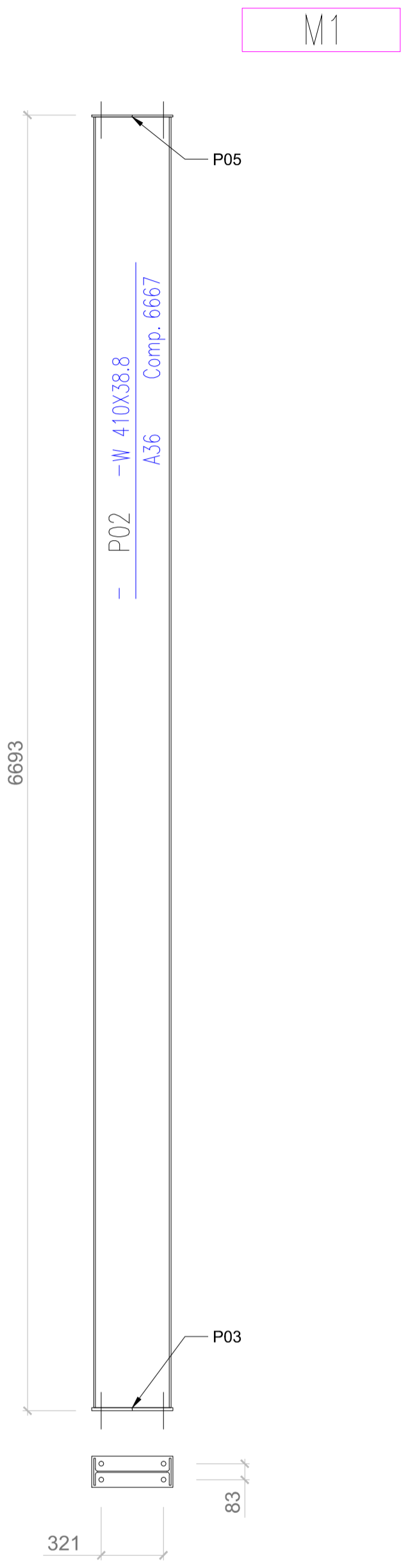

Documento assinado digitalmente
 JAIR VILMAR LEONHARDT
 Data: 19/10/2023 12:49:33 -0300
 Verifique em https://validar.rj.gov.br

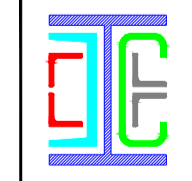
REVIS.	DATA	APROV.
 JAIR VILMAR LEONHARDT crea RS 104190 Fone 54 99999 7541 jair.leonhardt@hotmail.com - Passo Fundo		CLIENTE: Pref. Municipal de MACHADINHO RS RUA A - BAIRRO BALNEÁRIO Machadinho - Rs
ART.: 12819068		ESCALA: Variada DATA: 19.10.23 DESENHISTA: Joir FRANCHA:
DES. N. INICIAL_LOCAÇÕES		EST. MET. 04/04
<small>DIREITOS RESERVADOS: ESTE DESENHO É DE PROPRIEDADE EXCLUSIVA SENDO VETADA A REPRODUÇÃO OU UTILIZAÇÃO PARCIAL OU TOTAL SEM PREVIA AUTORIZAÇÃO.</small>		

ACESSO PRINCIPAL

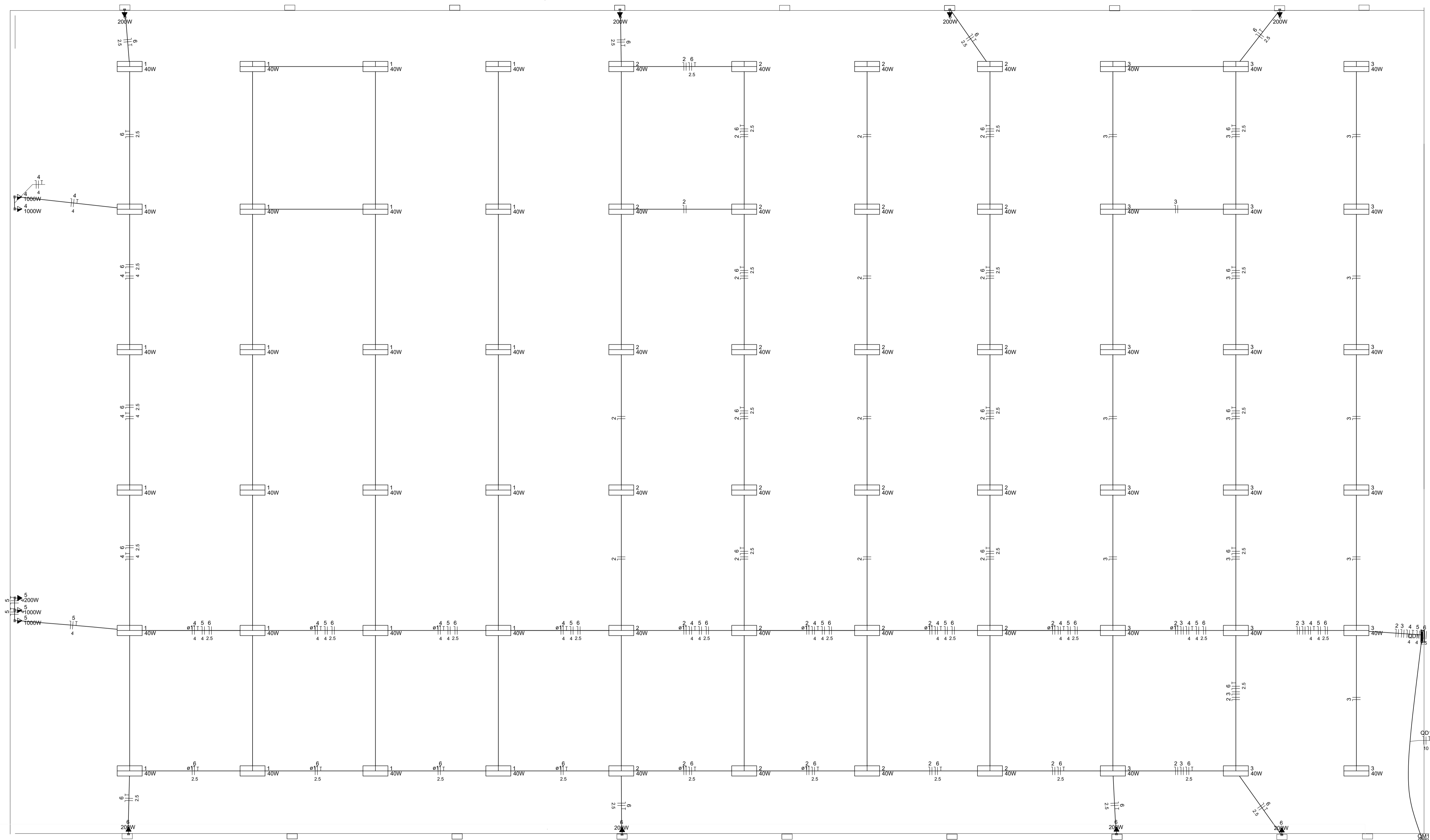

Quadro de Cargas (QD1) - Pavimento

Circuito	Descrição	Esquema	Método de inst.	Tensão (V)	Iluminação (W)		Tomadas (W)		Pot. total. (VA)	Pot. total. (W)	Fases	Pot. - R (W)	Pot. - S (W)	Pot. - T (W)	FCT	FCA	In' (A)	Ip (A)	Seção (mm²)	Ic (A)	Icc (kA)	Disj (A)	dV parc (%)	dV total (%)	Status
					40	200	1000																		
1		F+N	B1	220 V	24				1067	960	R	960			1.00	1.00	4.8	4.8	1.5	17.5	3	10	0.00	0.99	OK
2		F+N	B1	220 V	24				1067	960	R	960			1.00	0.60	8.1	4.8	1.5	17.5	3	10	1.01	2.01	OK
3		F+N	B1	220 V	18				800	720	R	720			1.00	0.60	6.1	3.6	1.5	17.5	3	10	0.44	1.43	OK
4		F+N+T	B1	220 V			2		2222	2000	R	2000			1.00	0.60	16.8	10.1	4	32.0	3	16	2.27	3.26	OK
5		F+N+T	B1	220 V			1	2	2444	2200	R	2200			1.00	0.60	18.5	11.1	4	32.0	3	16	1.96	2.95	OK
6		F+N+T	B1	220 V			8		1778	1600	R	1600			1.00	0.60	13.5	8.1	2.5	24.0	3	10	0.87	1.86	OK
TOTAL					66	9	4		9378	8440	R	8440	0	0											

Quadro de Demanda (QD1) - Pavimento

Tipo de carga	Potência instalada (kVA)	Fator de demanda (%)	Demanda (kVA)
Uso Específico	9.38	100.00	9.38
TOTAL			9.38

SETOR DE ENGENHARIA
PREFEITURA MUNICIPAL DE MACHADINHO

CONTEÚDO - PLANTA DE ELÉTRICO	PRANCHA - A-04
PROPRIETÁRIO - PREFEITURA MUNICIPAL DE MACHADINHO	ESCALA - 1/100
ENDEREÇO - RUA A, BAIRRO BALNEÁRIO - ACESSO AD LAGO - MACHADINHO/RS	ÁREA CONSTRUÍDA - 1.909,28 M²
RESPONSÁVEIS TÉCNICOS -	DATA - 19.10.23
ENG. CIVIL AFONSO TAKAO DUARTE WAI-CREA 152421	ARD. ISABELLE RISSON CAU 166772-6

DETALHES ELÉTRICOS

QM1

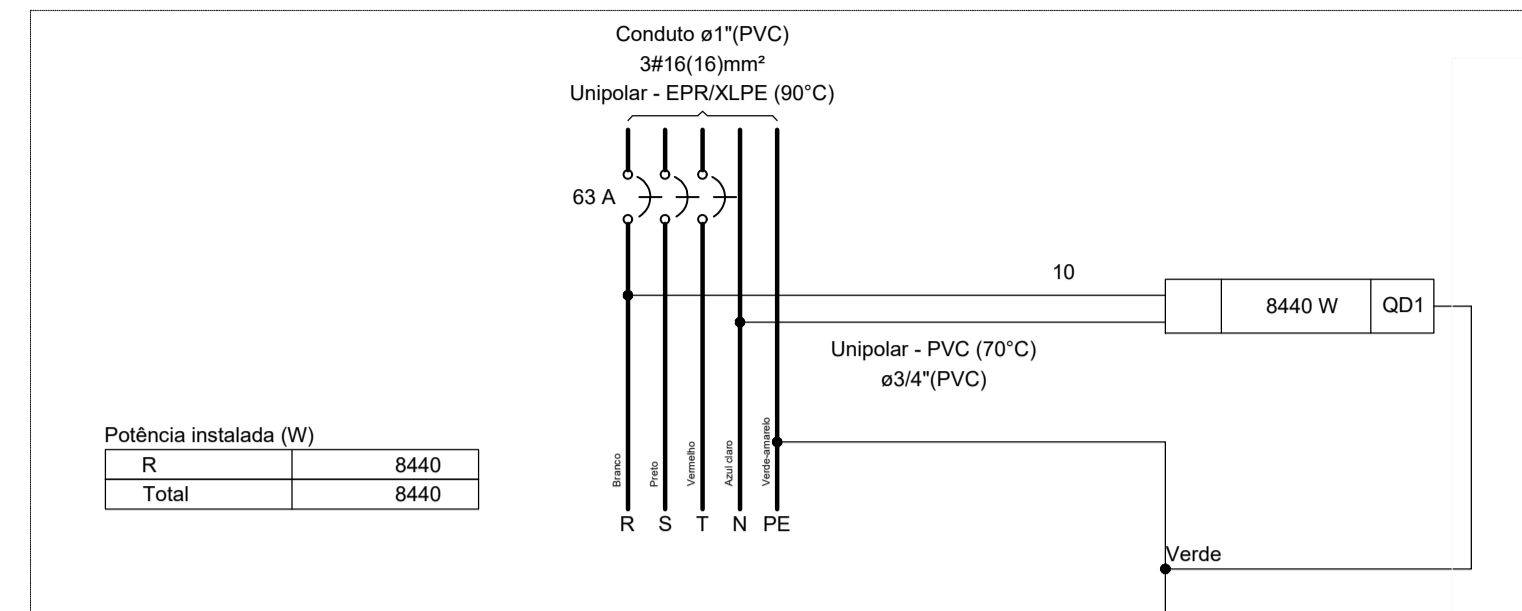

QD1

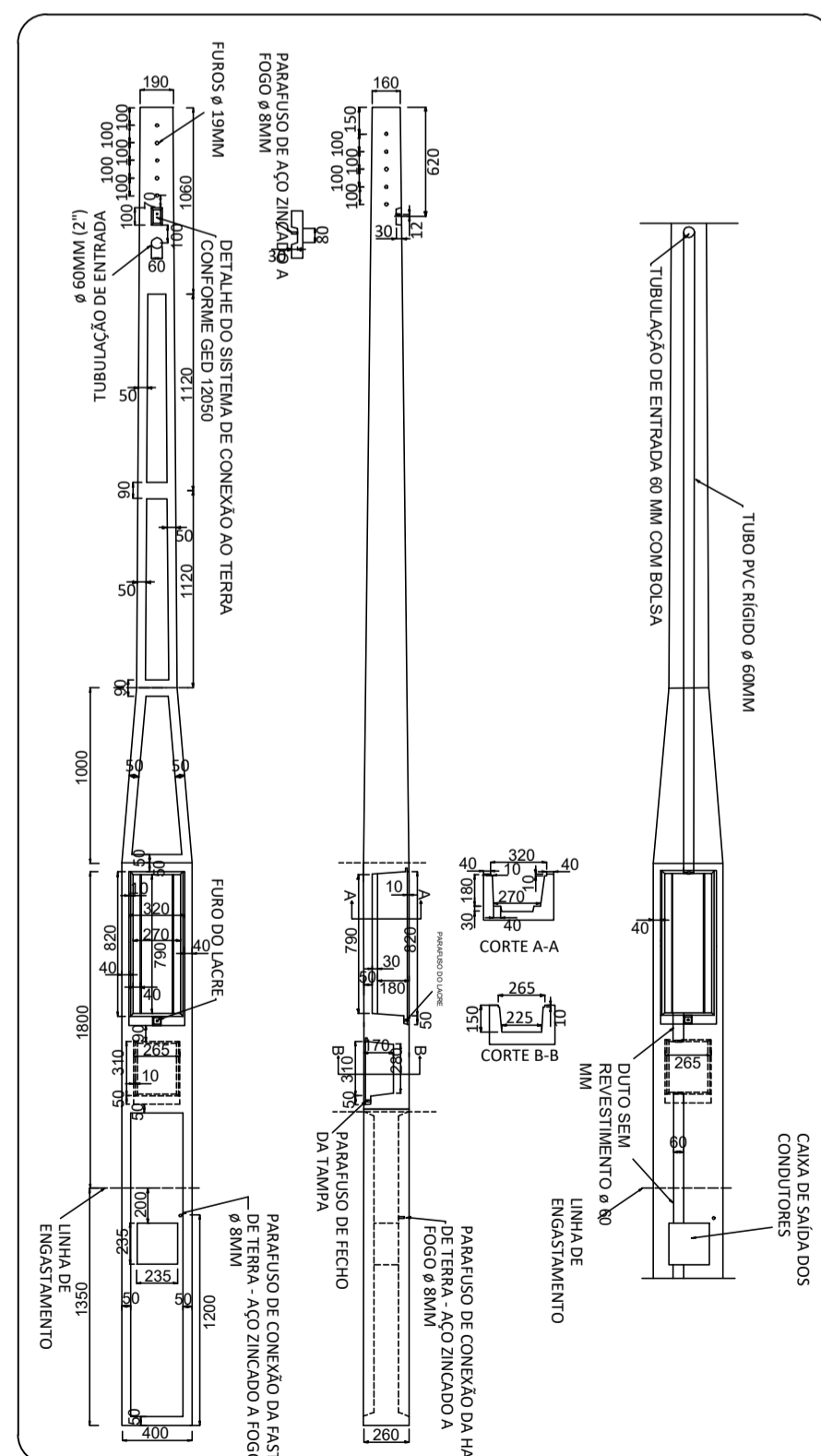
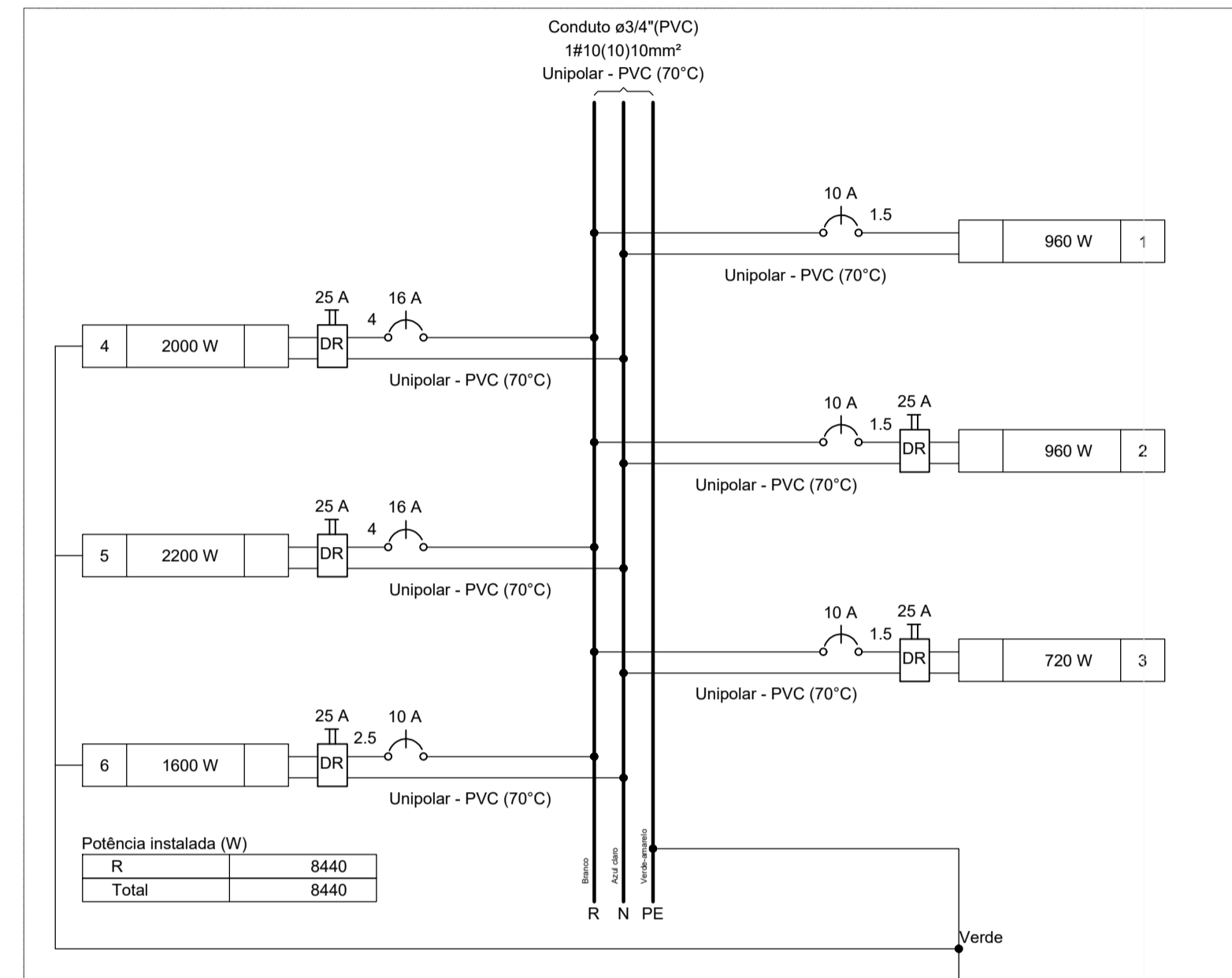

AÉREA EM POSTE - 1 MEDIDOR
- PADRÃO MULTI 200 - CAIXA L+T - ATÉ CATEGORIA C6
- INSTALAÇÃO VOLTADA PARA A CALÇADA

PLANTA DE COBERTURA

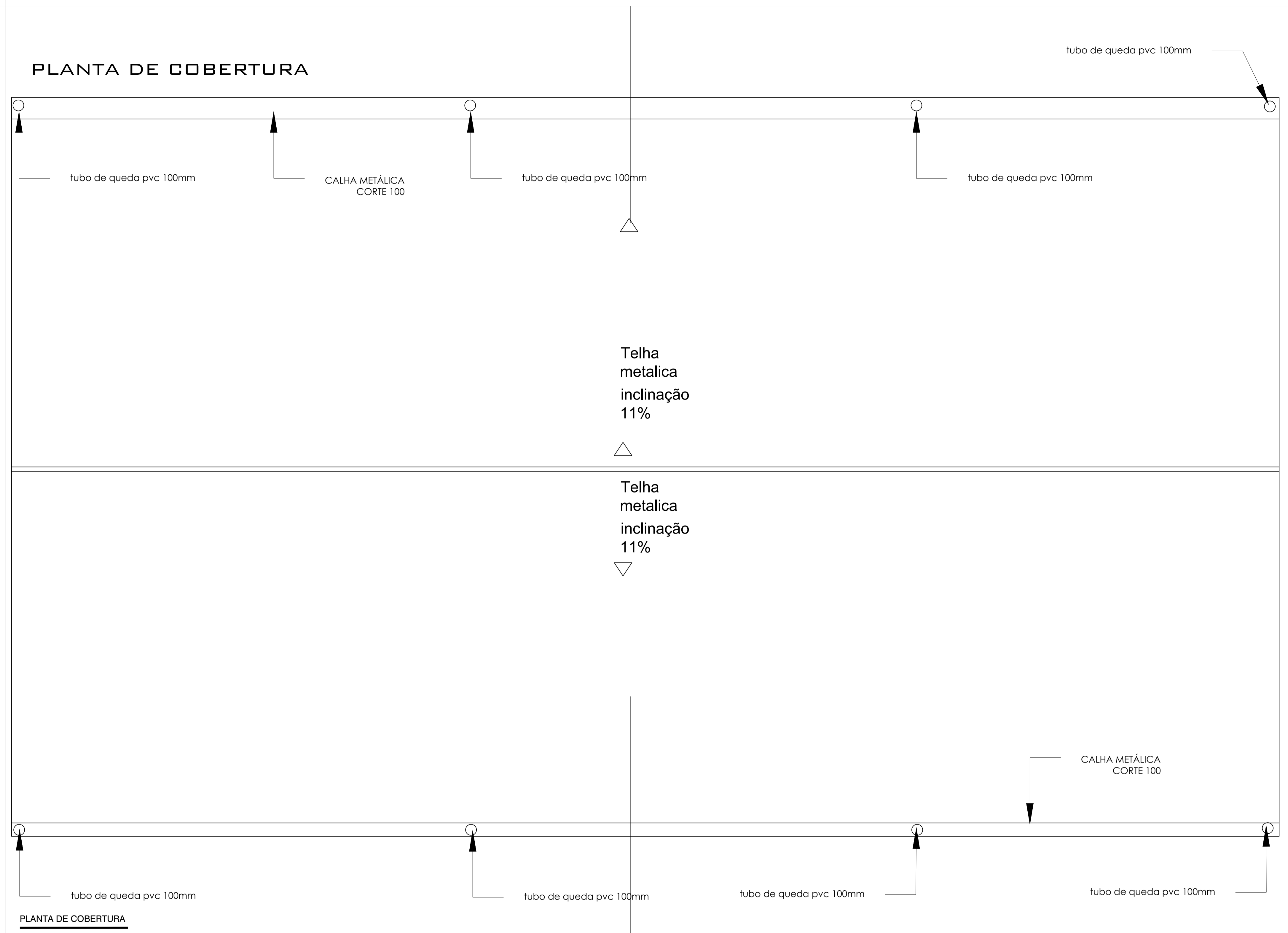

PLANTA DE COBERTURA

SETOR DE ENGENHARIA		PRANCHA -
PREFEITURA MUNICIPAL DE MACHADINHO		A-05
CONTEÚDO -	PLANTA DE COBERTURA E DETALHES ELÉTRICOS	ESCALA -
PROPRIETÁRIO -	PREFEITURA MUNICIPAL DE MACHADINHO	1/100
ENDEREÇO -	RUA A, BAIRRO BALNEÁRIO - ACESSO AO LAGO - MACHADINHO/RS	ÁREA CONSTRUIDA -
RESPONSÁVEIS TÉCNICOS -	ENG. CIVIL AFONSO TAKAO DUARTE IWAIGREA 152421	1.909,28 M²
	ARQ. ISABELE RISSON CAU 166772-6	DATA - 19.10.23



1. RESPONSÁVEL TÉCNICO

Nome Civil/Social: ISABELLE RISSON
Título Profissional: Arquiteto(a) e Urbanista

CPF: 031.XXX.XXX-00
Nº do Registro: 00A2285797

2. DETALHES DO RRT

Nº do RRT: SI13608230R03CT001
Data de Cadastro: 09/11/2023
Data de Registro: 09/11/2023

Modalidade: RRT SIMPLES
Forma de Registro: RETIFICADOR
Forma de Participação: INDIVIDUAL

2.1 Valor da(s) taxa(s)

DOCUMENTO ISENTO DE PAGAMENTO

3. DADOS DO SERVIÇO/CONTRATANTE

3.1 Serviço 001

Contratante: PREFEITURA DE MACHADINHO
Tipo: Pessoa Jurídica de Direito Privado
Valor do Serviço/Honorários: R\$0,00

CPF/CNPJ: 87.XXX.XXX/0001-02
Data de Início: 16/10/2023
Data de Previsão de Término: 31/10/2023

3.1.1 Endereço da Obra/Serviço

País: Brasil
Tipo Logradouro: AVENIDA
Logradouro: RUA A
Bairro: CENTRO

CEP: 99880000
Nº: S/N
Complemento: ACESSO AO LAGO
Cidade/UF: MACHADINHO/RS

3.1.2 Atividade(s) Técnica(s)

Grupo: PROJETO
Atividade: 1.1.2 - Projeto arquitetônico
Grupo: PROJETO
Atividade: 1.2.2 - Projeto de estrutura de concreto
Grupo: PROJETO
Atividade: 1.5.1 - Projeto de instalações hidrossanitárias prediais
Grupo: PROJETO
Atividade: 1.10.3 - Orçamento
Grupo: PROJETO
Atividade: 1.7.1 - Memorial descritivo
Grupo: PROJETO
Atividade: 1.5.7 - Projeto de instalações elétricas prediais de baixa tensão
Grupo: PROJETO
Atividade: 1.5.5 - Projeto de instalações prediais de prevenção e combate a incêndio
Grupo: ATIVIDADES ESPECIAIS EM ARQUITETURA E URBANISMO
Atividade: 5.7 - LAUDO TÉCNICO

Quantidade: 1.909,28
Unidade: metro quadrado
Quantidade: 1.909,28
Unidade: metro quadrado
Quantidade: 1.909,28
Unidade: metro quadrado
Quantidade: 1.909,28
Unidade: metro quadrado
Quantidade: 1.909,28
Unidade: metro quadrado
Quantidade: 1.909,28
Unidade: metro quadrado
Quantidade: 1.909,28
Unidade: metro quadrado
Quantidade: 1.909,28
Unidade: metro quadrado



3.1.3 Tipologia

Tipologia: Público

3.1.4 Descrição da Obra/Serviço

PROJETO DE FUNDACOES EM CONCRETO ARMADO. LAUDO TÉCNICO DE SONDAGEM DE ACORDO COM A DECLARACAO EM ANEXO.

3.1.5 Declaração de Acessibilidade

Declaro a não exigibilidade de atendimento às regras de acessibilidade previstas em legislação e em normas técnicas pertinentes para as edificações abertas ao público, de uso público ou privativas de uso coletivo, conforme § 1º do art. 56 da Lei nº 13.146, de 06 de julho de 2015.

4. RRT VINCULADO POR FORMA DE REGISTRO

Nº do RRT	Contratante	Forma de Registro	Data de Registro
SI13608230I00CT001	PREFEITURA DE MACHADINHO	INICIAL	16/10/2023
SI13608230R01CT001	PREFEITURA DE MACHADINHO	RETIFICADOR	26/10/2023
SI13608230R02CT001	PREFEITURA DE MACHADINHO	RETIFICADOR	06/11/2023
SI13608230R03CT001	PREFEITURA DE MACHADINHO	RETIFICADOR	09/11/2023

5. DECLARAÇÃO DE VERACIDADE

Declaro para os devidos fins de direitos e obrigações, sob as penas previstas na legislação vigente, que as informações cadastradas neste RRT são verdadeiras e de minha responsabilidade técnica e civil.

6. ASSINATURA ELETRÔNICA

Documento assinado eletronicamente por meio do SICCAU do arquiteto(a) e urbanista ISABELLE RISSON, registro CAU nº 00A2285797, na data e hora: 09/11/2023 13:54:46, com o uso de login e de senha. O **CPF/CNPJ** está oculto visando proteger os direitos fundamentais de liberdade, privacidade e o livre desenvolvimento da personalidade da pessoa natural **(LGPD)**

A autenticidade deste RRT pode ser verificada em: <https://siccau.caubr.gov.br/app/view/sight/externo?form=Servicos>, ou via QRCode.





Tipo: PRESTAÇÃO DE SERVIÇO	Participação Técnica: INDIVIDUAL/PRINCIPAL
Convênio: NÃO É CONVÊNIO	Motivo: NORMAL

Contratado

Carteira: RS104190	Profissional: JAIR VILMAR LEONHARDT	E-mail: jairleonhardt@hotmail.com
RNP: 2200023324	Título: Engenheiro Mecânico	
Empresa: NENHUMA EMPRESA		Nr.Reg.:

Contratante

Nome: PREFEITURA MUNICIPAL DE MACHADINHO	E-mail:
Endereço: AVENIDA FREI TEOFILO 414	Telefone:
Cidade: MACHADINHO	Bairro.: CENTRO
	CPF/CNPJ: 87613576000102
	CEP: 99880000 UF: RS

Identificação da Obra/Serviço

Proprietário: PREFEITURA MUNICIPAL DE MACHADINHO	CPF/CNPJ: 87613576000102
Endereço da Obra/Serviço: Estrada SÃO JOSE DO OURO	CEP: 99880000 UF: RS
Cidade: MACHADINHO	Bairro: CENTRO
Finalidade: OUTRAS FINALIDADES	Vlr Contrato(R\$): 10.000,00 Honorários(R\$): 10.000,00
Data Início: 09/10/2023 Prev.Fim: 31/10/2023	Ent.Classe: AEAPF

Atividade Técnica	Descrição da Obra/Serviço	Quantidade	Unid.
Projeto	Estruturas Metálicas	1,00	UN
Caracterização	ESTRUTURA CENTRO EVENTOS	1.881,00	M²
Caracterização	COM COBERTURA METALICA	1,00	UN

ART registrada (paga) no CREA-RS em 09/10/2023

Documento assinado digitalmente
 **JAIR VILMAR LEONHARDT**
 Data: 18/10/2023 17:37:05-0300
 Verifique em <https://validar.iti.gov.br>

Local e Data	Declaro serem verdadeiras as informações acima _____ JAIR VILMAR LEONHARDT	De acordo _____ PREFEITURA MUNICIPAL DE MACHADINHO
	Profissional	Contratante

A AUTENTICIDADE DESTA ART PODE SER CONFIRMADA NO SITE DO CREA-RS, LINK SOCIEDADE - ART CONSULTA.