

Descrição: Planta Baixa situação Estrutura Tenda
Proprietário: Prefeitura de Machadinho
Local: Machadinho / RS
Escala: 1/200
Data: 16/05/2024

Isabelle Risson
Arq. e Urbanista - CAU A2285797
Contato: (54) 9 99386268

Afonso Duarte
Engenheiro Civil - CREA 152421

01

TELHA DE ALUZINCO
(SEM EPS, SEM FORRO E
COR ORIGINAL)
SEGUIR A INCLINAÇÃO
DA ESTRUTURA EXISTENTE

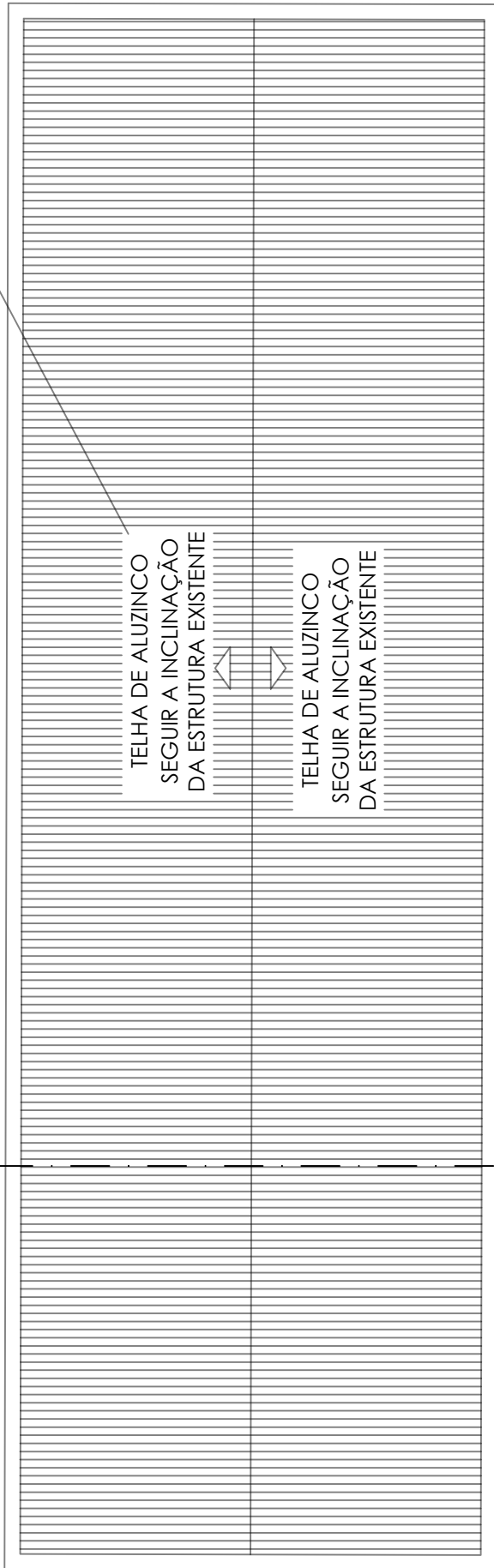

△
CORTE AA

△
CORTE AA

Descrição: Planta de Cobertura

Proprietário:
Prefeitura de Machadinho

Local: Machadinho / RS

Escala: 1/200

Data: 16/05/2024

Isabelle Risson
Arq. e Urbanista - CAU A2285797
Contato: (54) 9 99386268

Afonso Duarte
Engenheiro Civil - CREA 152421

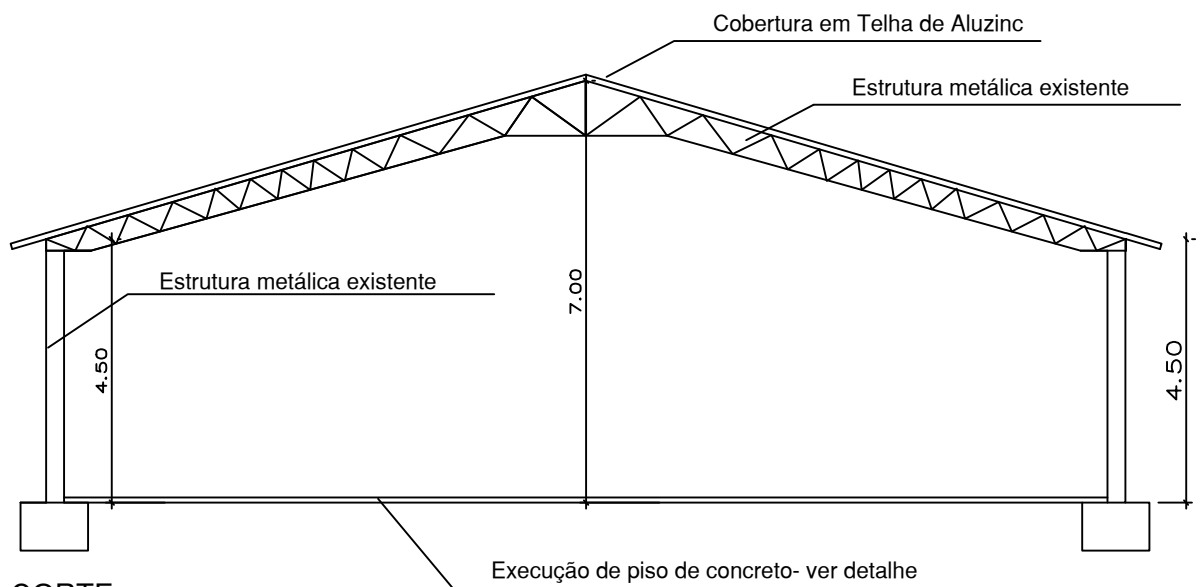

CORTE
ESC: 1/200

Descrição: Corte

Proprietário:
Prefeitura de Machadinho

Local: Machadinho / RS

Escala: 1/200

Data: 16/05/2024

Isabelle Risson
Arq. e Urbanista - CAU A2285797
Contato: (54) 9 99386268

Afonso Duarte
Engenheiro Civil - CREA 152421

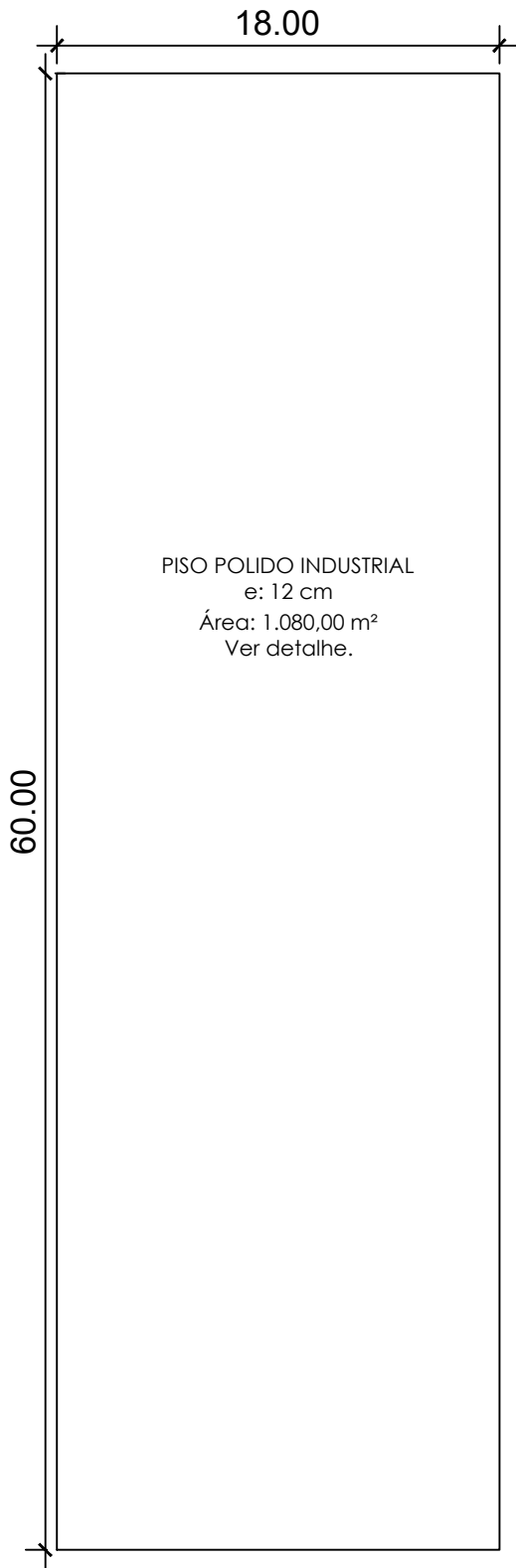

MODELO DE PISO INDUSTRIAL

PISO h=12cm

JUNTA DE CONSTRUÇÃO (C)
S/ ESCALA

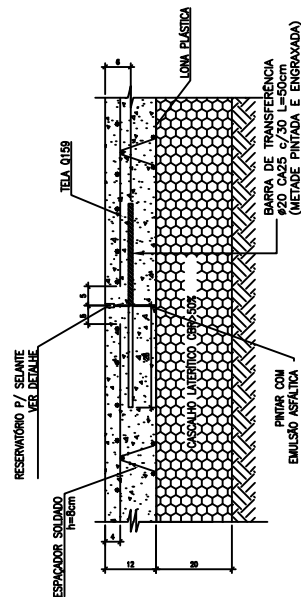

JUNTA SERRADA (S)
S/ ESCALA

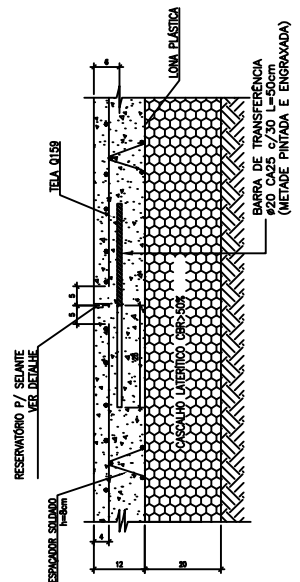

JUNTA DE ENCONTRO (E)
S/ ESCALA

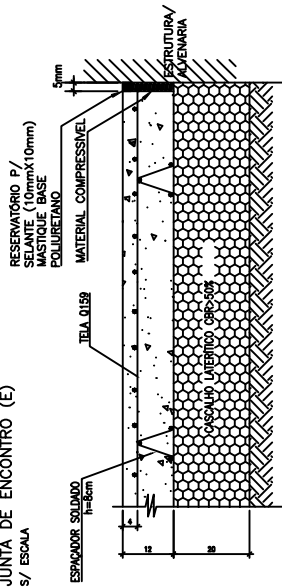

JUNTA DE ISOLAMENTO (I)
S/ ESCALA

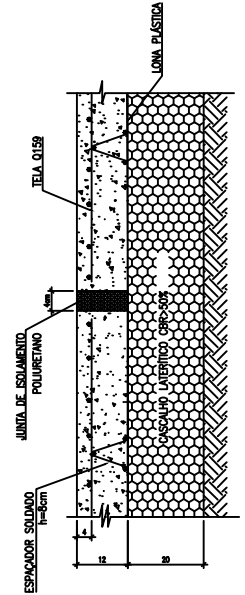

RESERVATÓRIO PARA SELANTE
S/ ESC. DETALHE (JS)

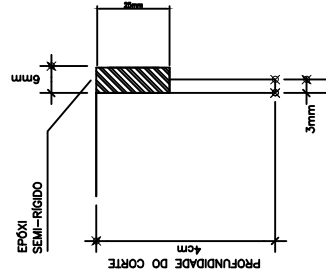

DETALHE (JC)

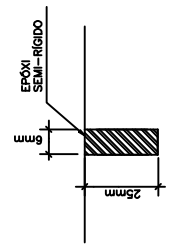

Descrição: Detalhamento Piso

Proprietário:
Prefeitura de Machadinho

Local: Machadinho / RS

Escala: 1/200

Data: 16/05/2024

Isabelle Risson
Arq. e Urbanista - CAU A2285797
Contato: (54) 9 99386268

Afonso Duarte
Engenheiro Civil - CREA 152421

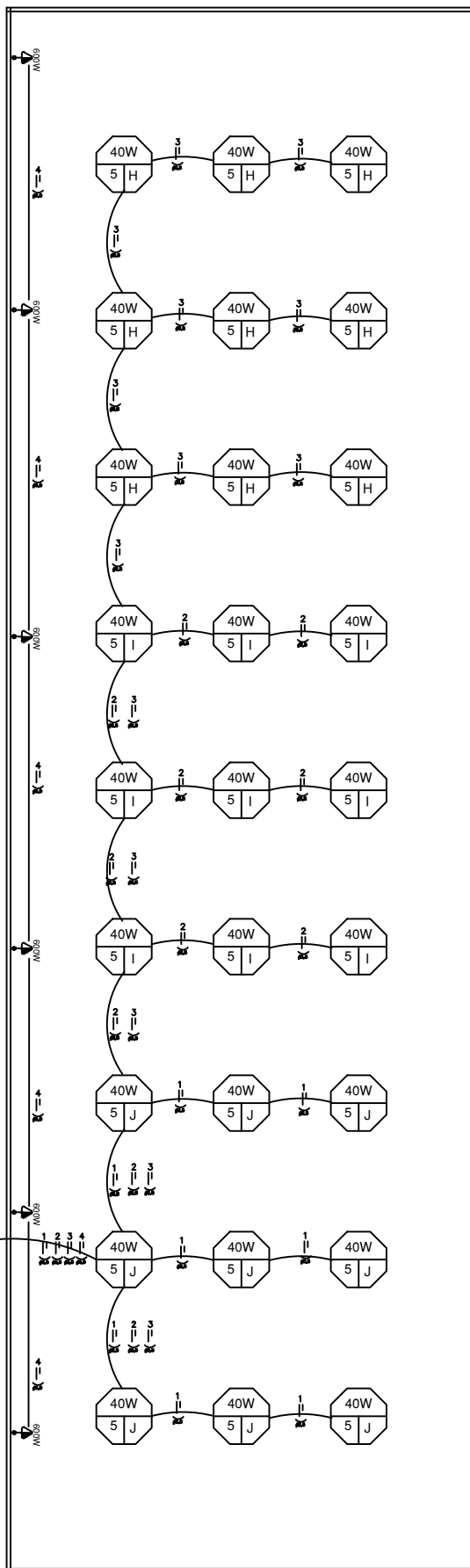

CD 01										
Circuito	Descrição	Lâmpada LED	Tomada	Tomada	Tomada	Tomada	Tomada	Carga	Corrente	Condutor
N.º		12 W / 25 W / 40W	100VA	600VA	TUE 5	7500W		(W)	(A)	(mm²)
1	Iluminação	9						360	1,63	1,5
2	Iluminação	9						360	1,63	1,5
3	Iluminação	9						360	1,63	1,5
4	Tomada							3600	16,36	6,00
5	Tomada									
6	Tomada									
TOTAL 4.680 W										
Atravessamento 10,00mm²										

LEGENDA ELÉTRICO

- CONDUTORES NEUTRO, FASE, RETORNO E TERRA
- CAIXA DE DISTRIBUIÇÃO
- INTERRUPTORES TRIPLO, HOTEL E SIMPLES
- INTERRUPTOR-TOMADA MÉDIA, 100 W (H=110 cm)
- TOMADAS BAIXAS DE 100 W (H=30 cm)
- TOMADA MÉDIA DE 100 W (H=110 cm)
- TOMADA ALTA, (H=210 cm)
- CAMPANHA
- PONTO TV À CABO
- LÂMPADAS FLUORESCENTES
- LÂMPADAS ECONÔMICAS
- ARANDELA DE 60 W (H=180 cm)

Descrição: Elétrico

Proprietário:
Prefeitura de Machadinho

Local: Machadinho / RS

Escala: 1/200

Data: 16/05/2024

Isabelle Risson
Arq. e Urbanista - CAU A2285797
Contato: (54) 9 99386268

Afonso Duarte
Engenheiro Civil - CREA 152421